В. ІВАНОВ

НАРОДНІ ПІСНІ І ТАНЦІ В ОБРОБЦІ ДЛЯ БАЯНА

·МУЗИЧНА УКРАЇНА·

В. ІВАНОВ

НАРОДНІ ПІСНІ І ТАНЦІ В ОБРОБЦІ ДЛЯ БАЯНА

Для середніх
та вищих учбових закладів

В. ИВАНОВ

НАРОДНЫЕ ПЕСНИ И ТАНЦЫ В ОБРАБОТКЕ ДЛЯ БАЯНА

Для средних
и высших учебных заведений

КИЇВ «МУЗИЧНА УКРАЇНА» 1989

Ноты: Ale07.ru

І 5206050000—007
М208(04)—89 163.89

© Видавництво «Музична Україна», 1989

НАЛЕТІЛИ ГУСИ

Українська народна пісня

1

«НАЛЕТІЛИ ГУСИ»

Украинская народная песня

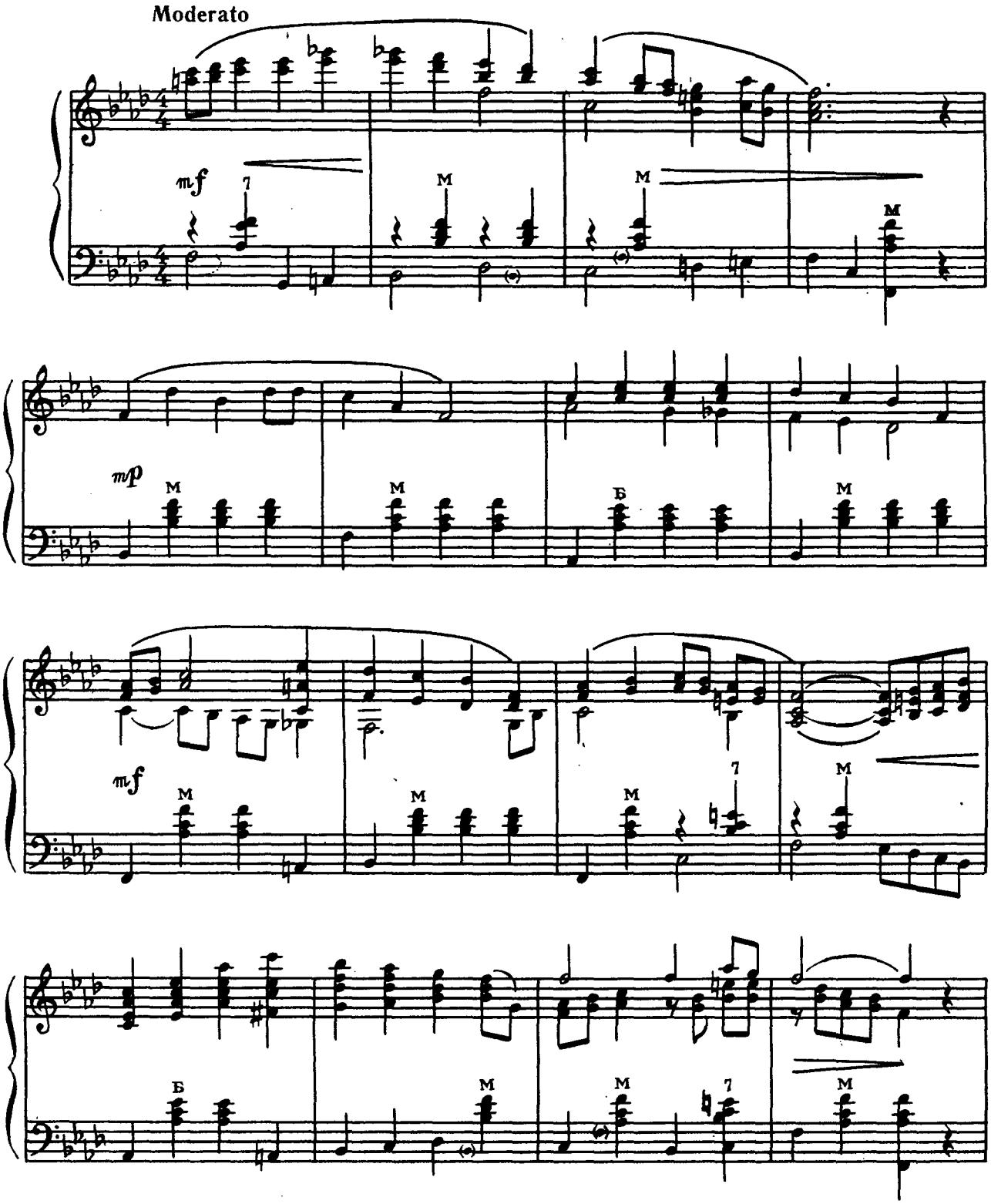

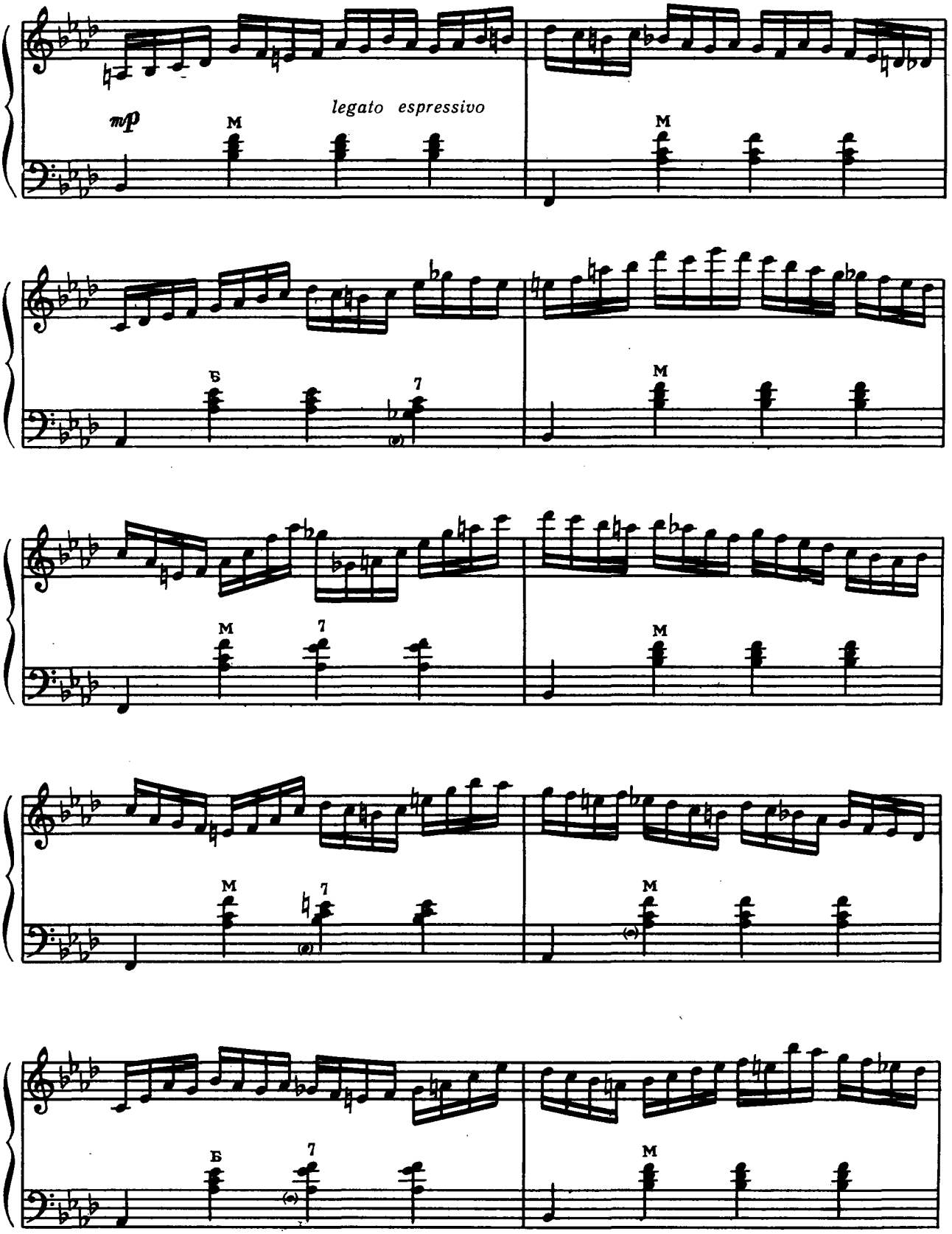
mp
legato espressivo
M
M
Б
7
M
M
7
M
M
7
M
Б
7
M

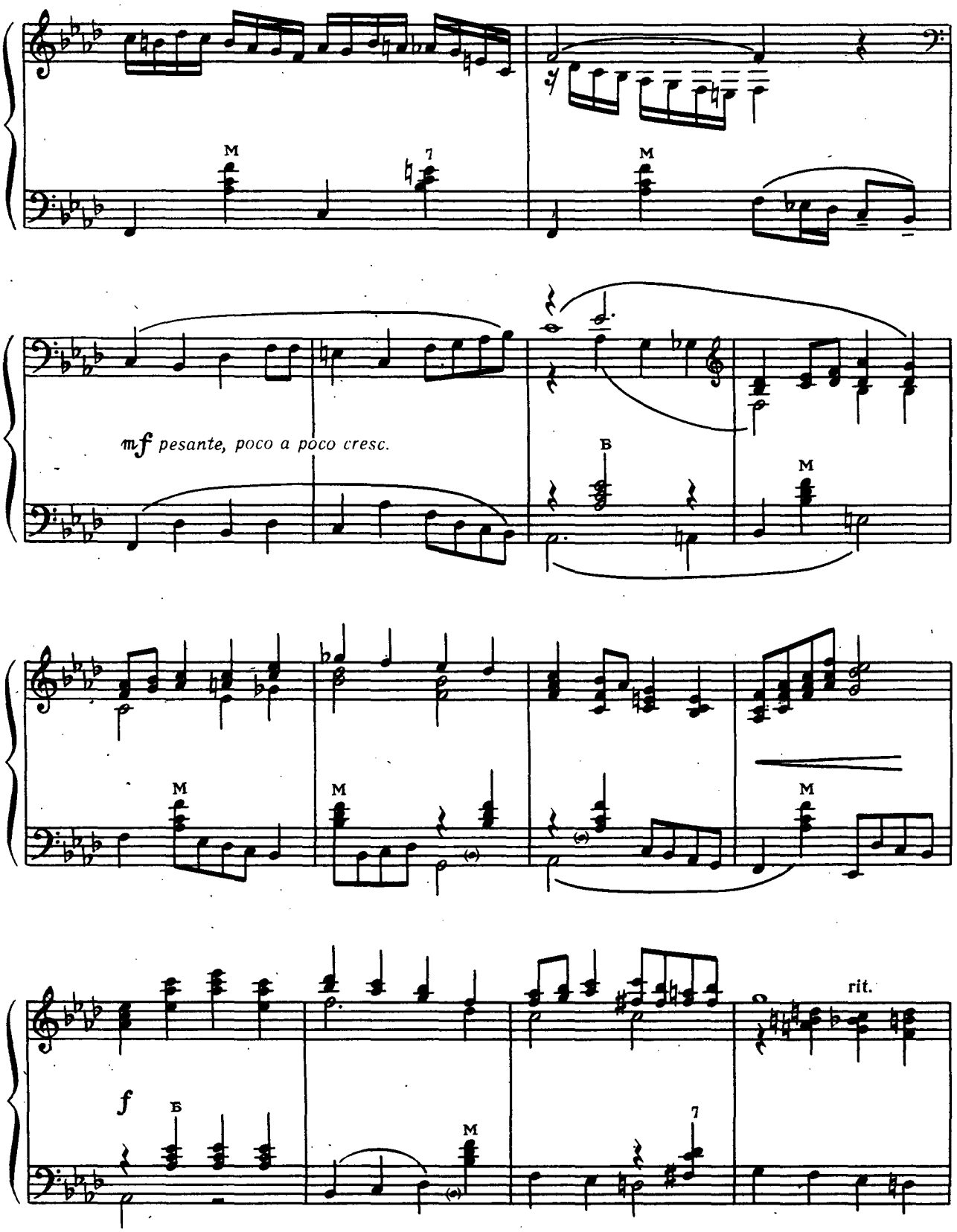
M
7
M
mf pesante, poco a poco cresc.
В
M
M
M
M
f
Б
M
7
rit.

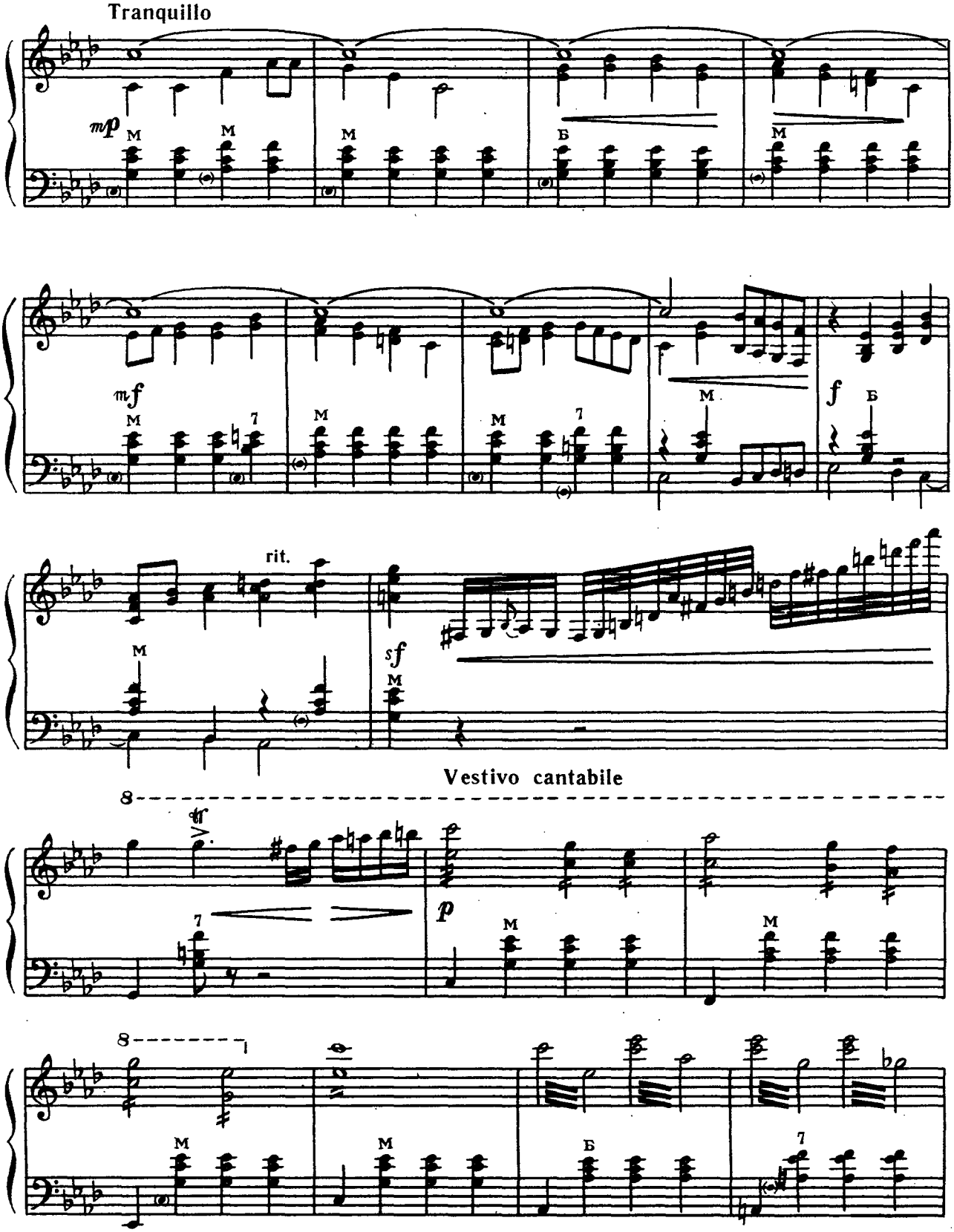
Tranquillo
mp
M
M
M
Б
M
mf
M
7
M
M
7
M
f
Б
rit.
M
sf
M
Vestivo cantabile
8
fz
7
p
M
M
8
1
M
M
Б
7

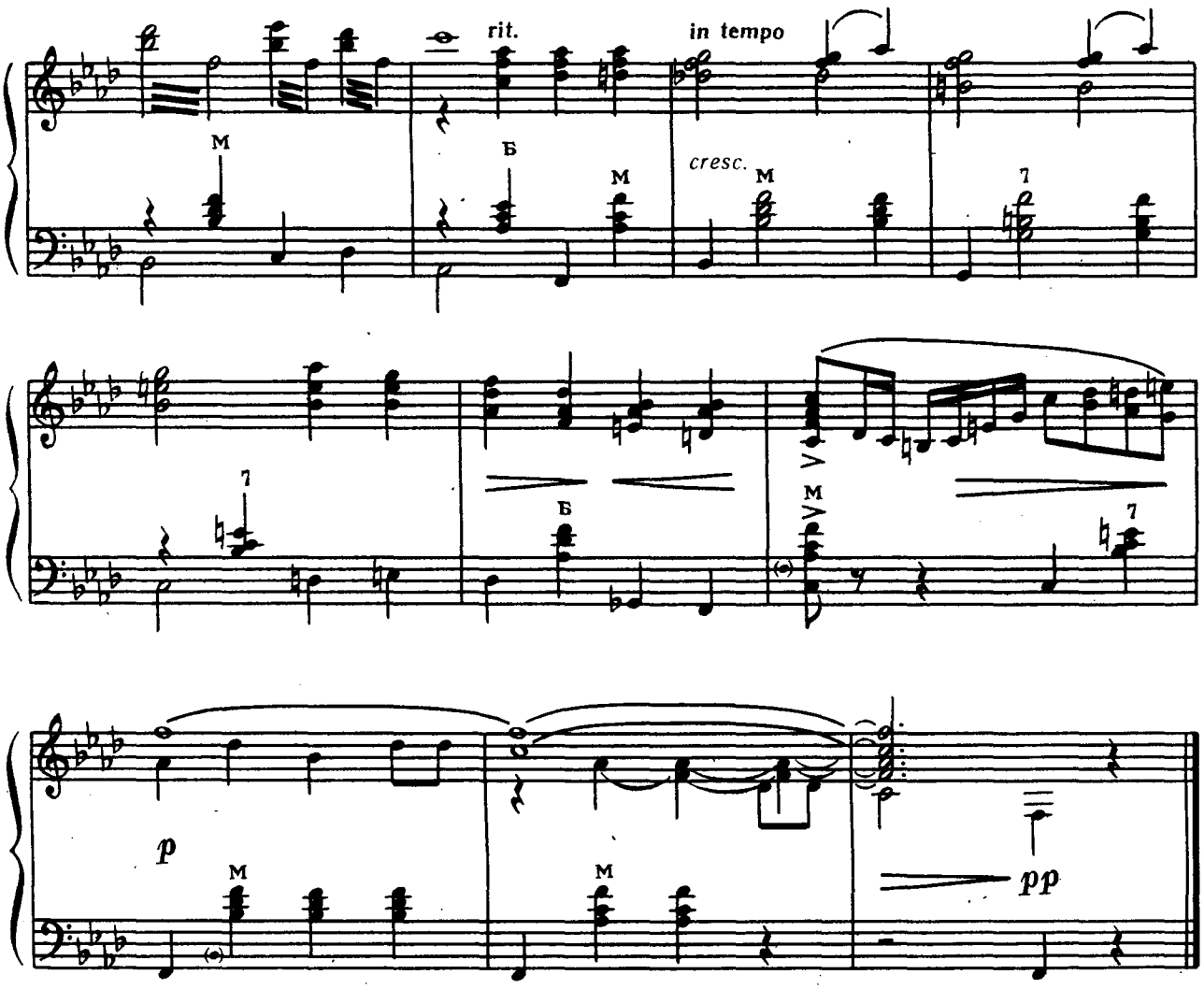

«ВО СЫРОМ БОРУ ТРОПИНА»

Російська народна пісня

2 ВО СЫРОМ БОРУ ТРОПИНА

Русская народная песня

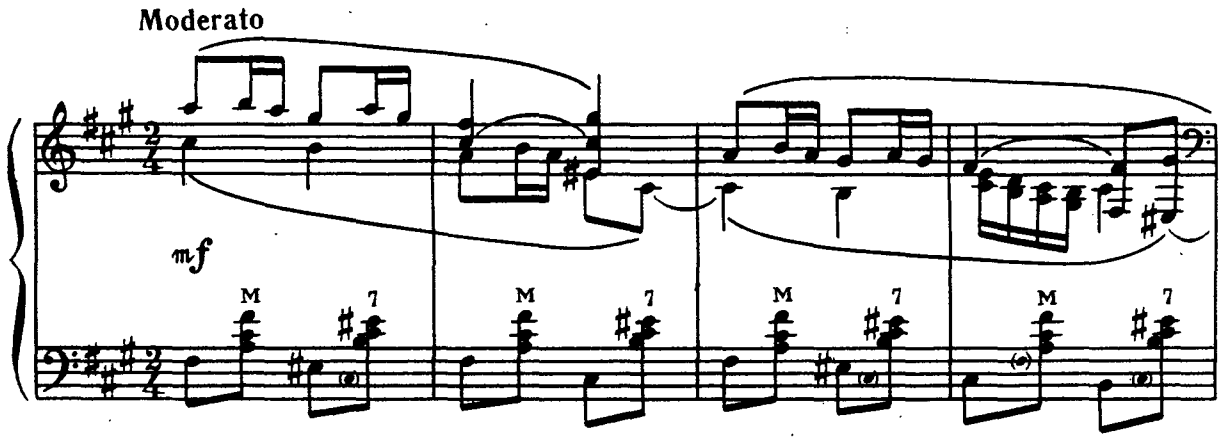

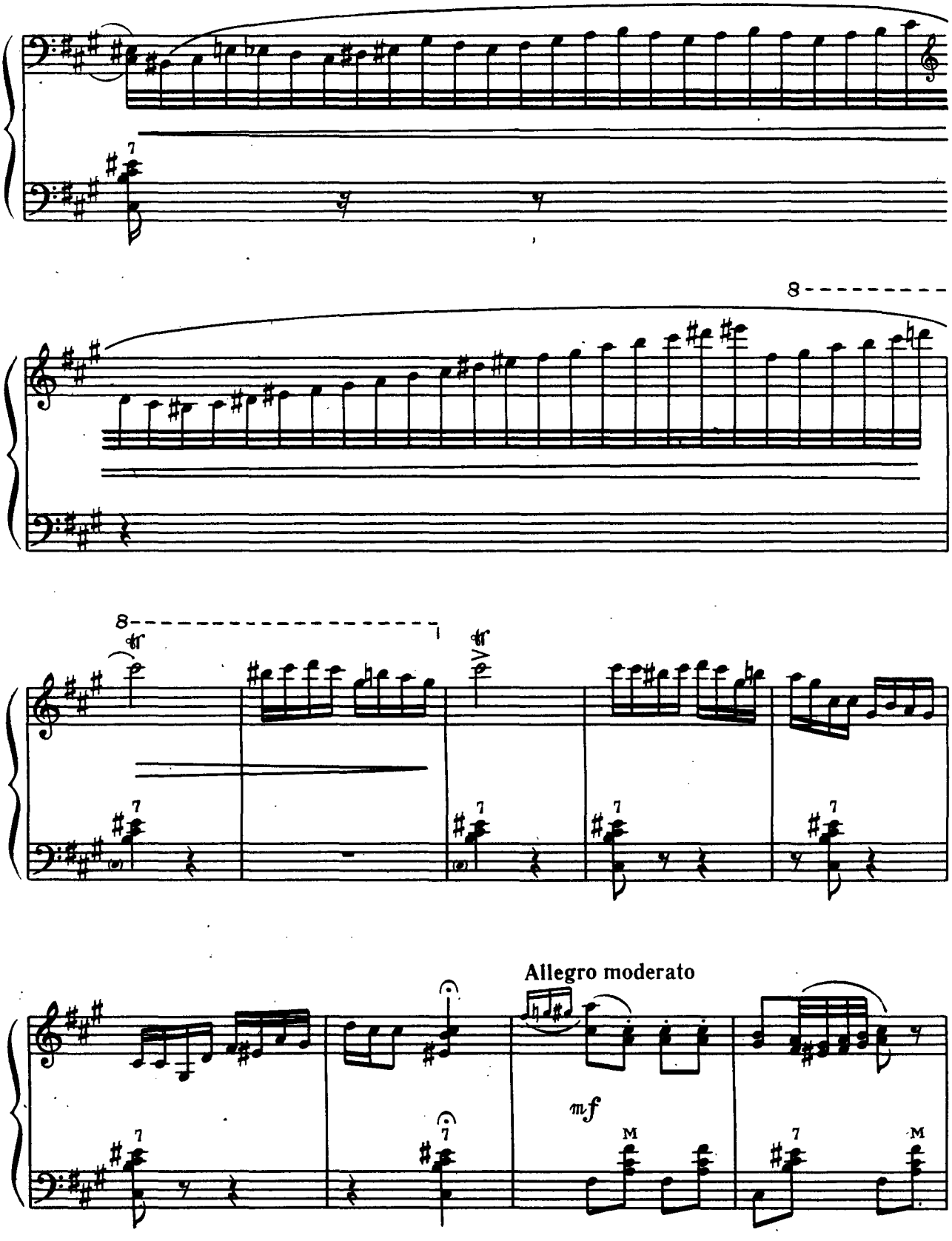
8
8
tr
tr
Allegro moderato
mf
M
M

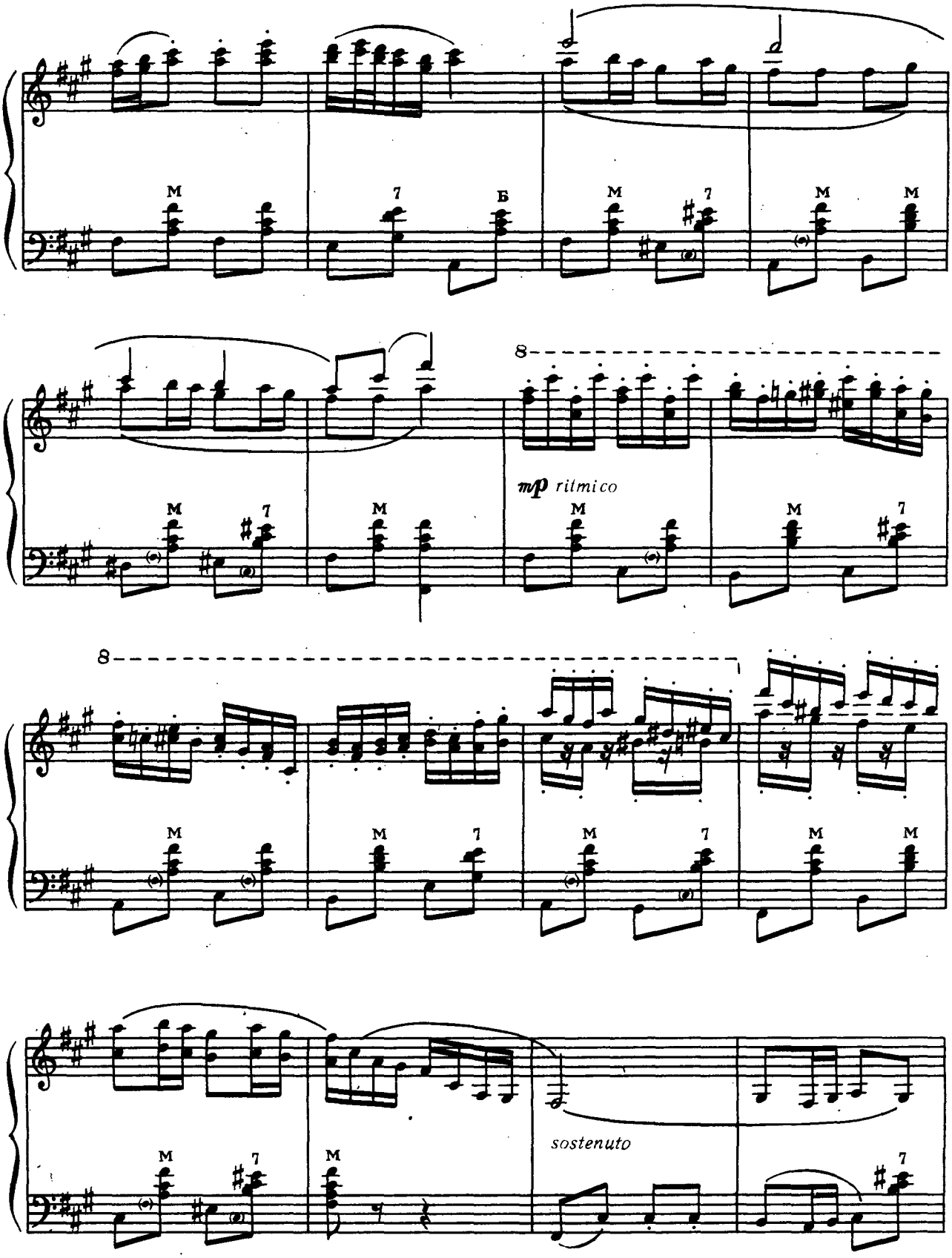
M
7
Б
M
7
M
M
8
mp ritmico
M
7
M
M
M
7
8
M
M
7
M
7
M
M
sostenuto
M
7
M
7

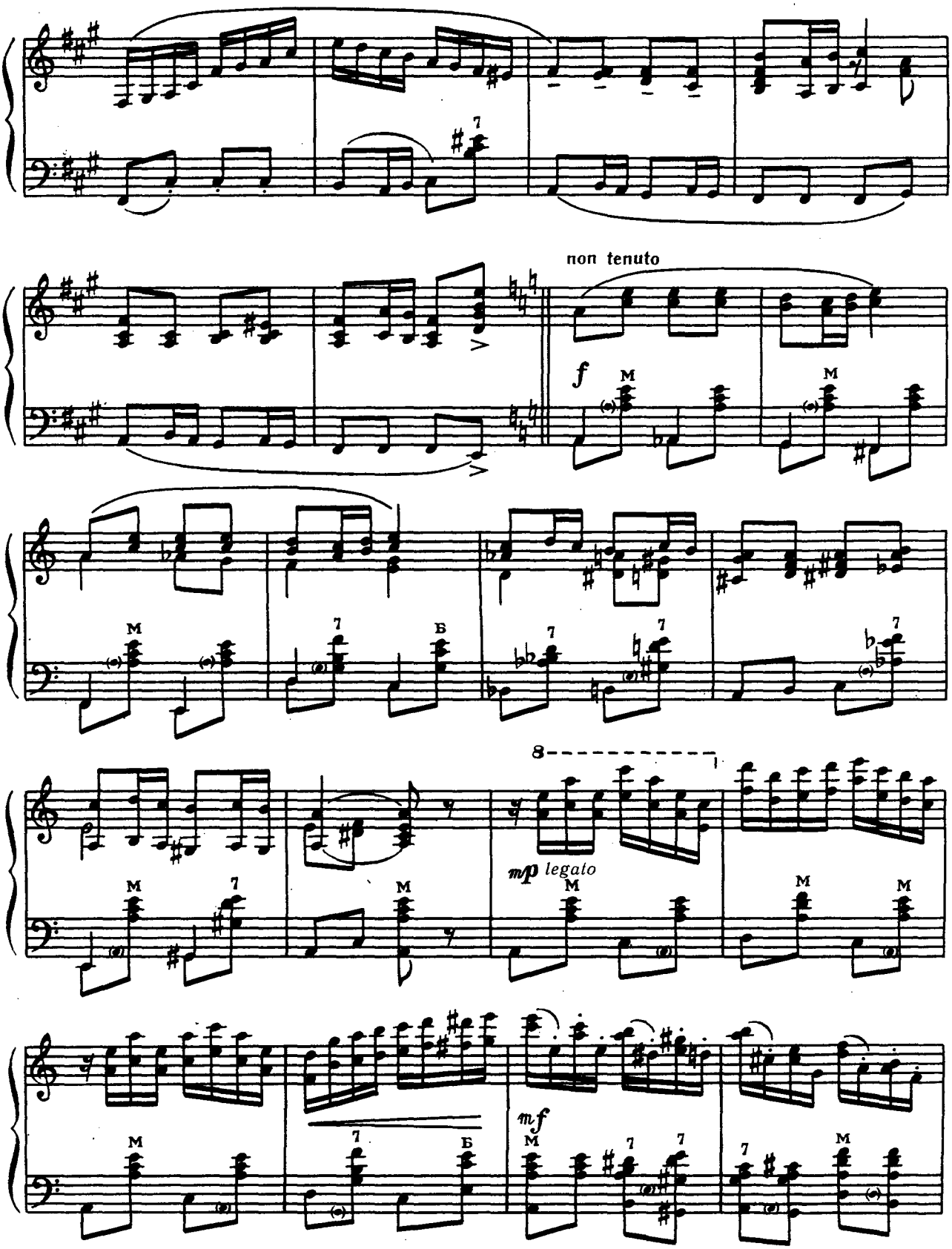
non tenuto
f
M
7
Б
8
mp legato
mf

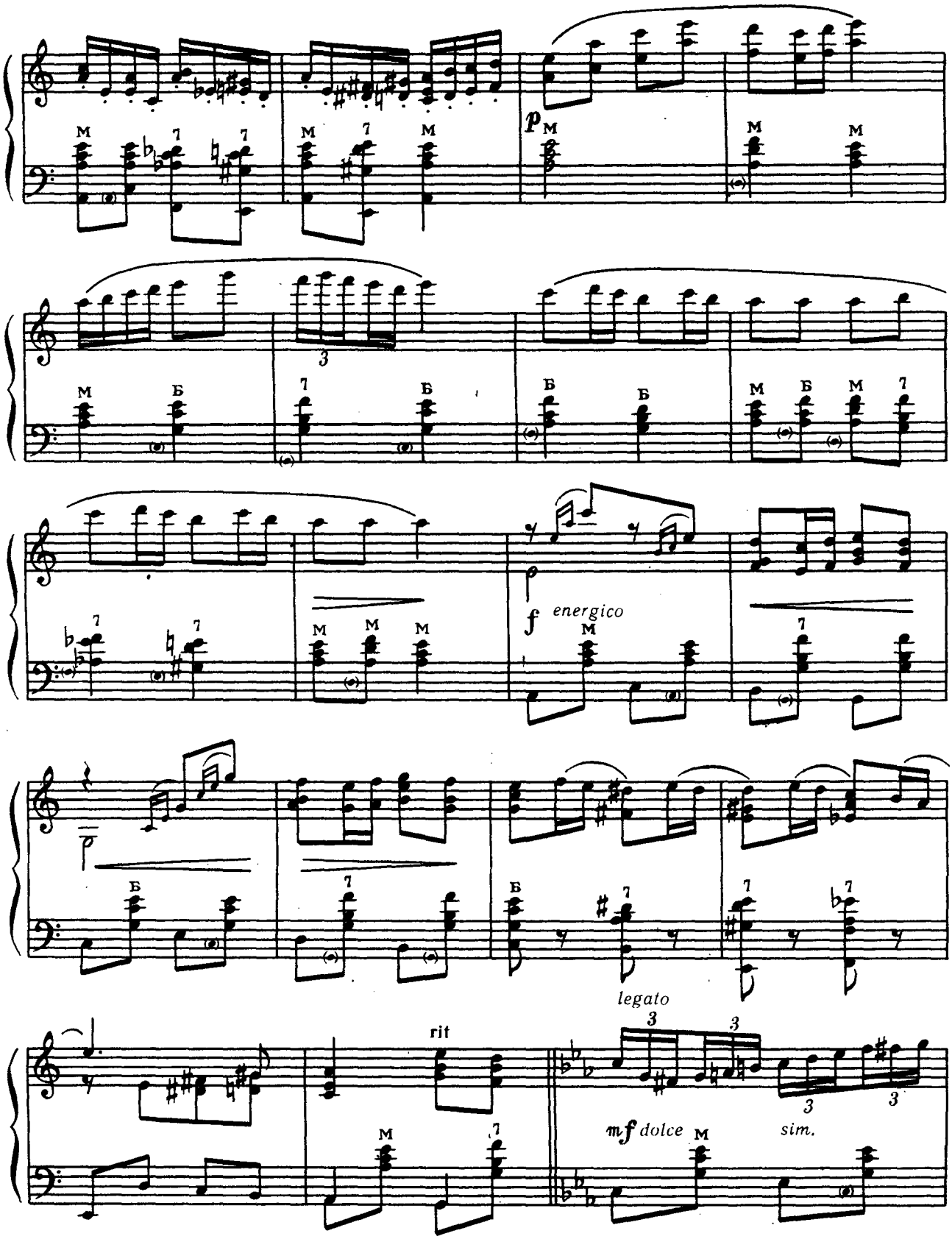
p
f energico
legato
rit
mf dolce
sim.

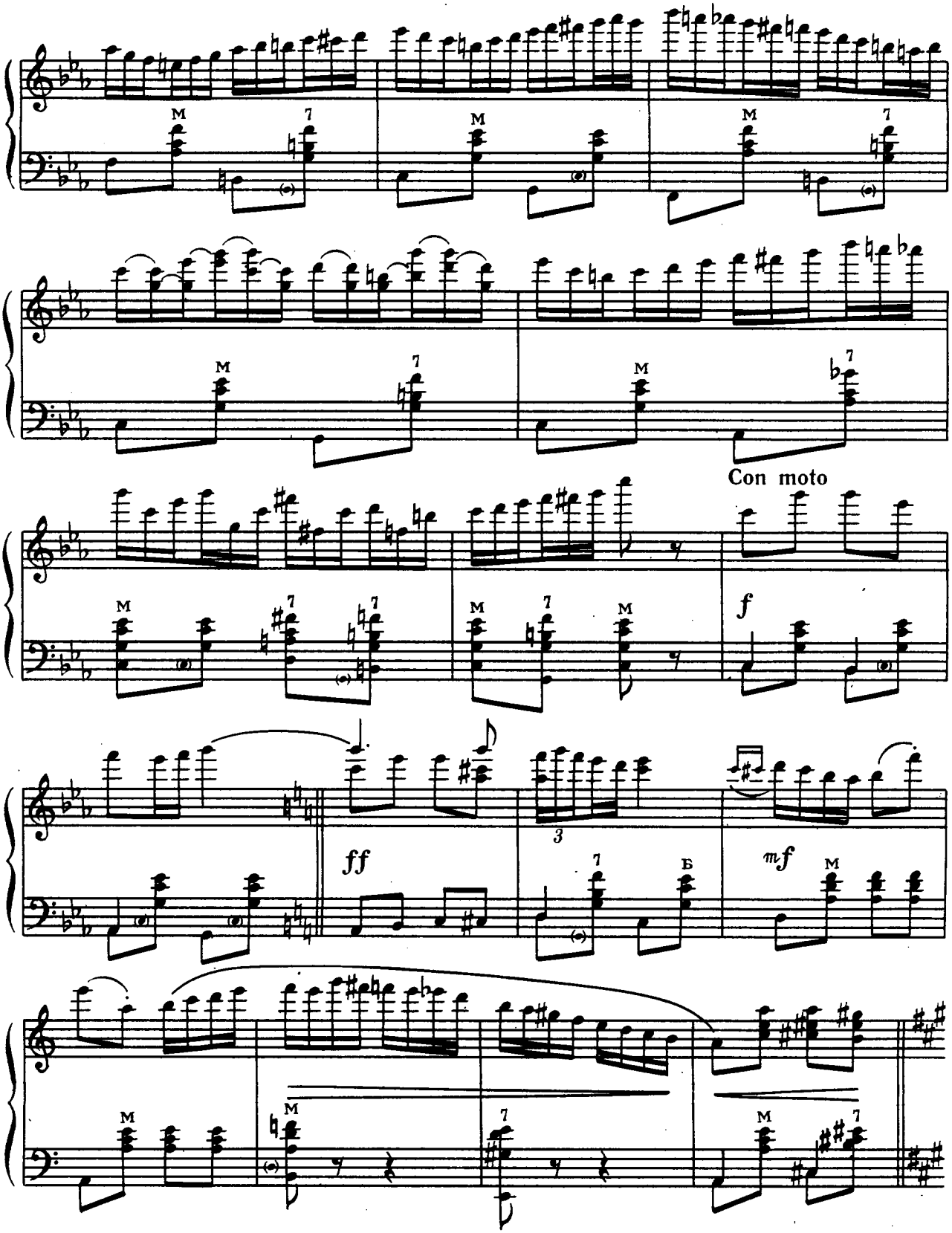
Con moto
f
ff
mf

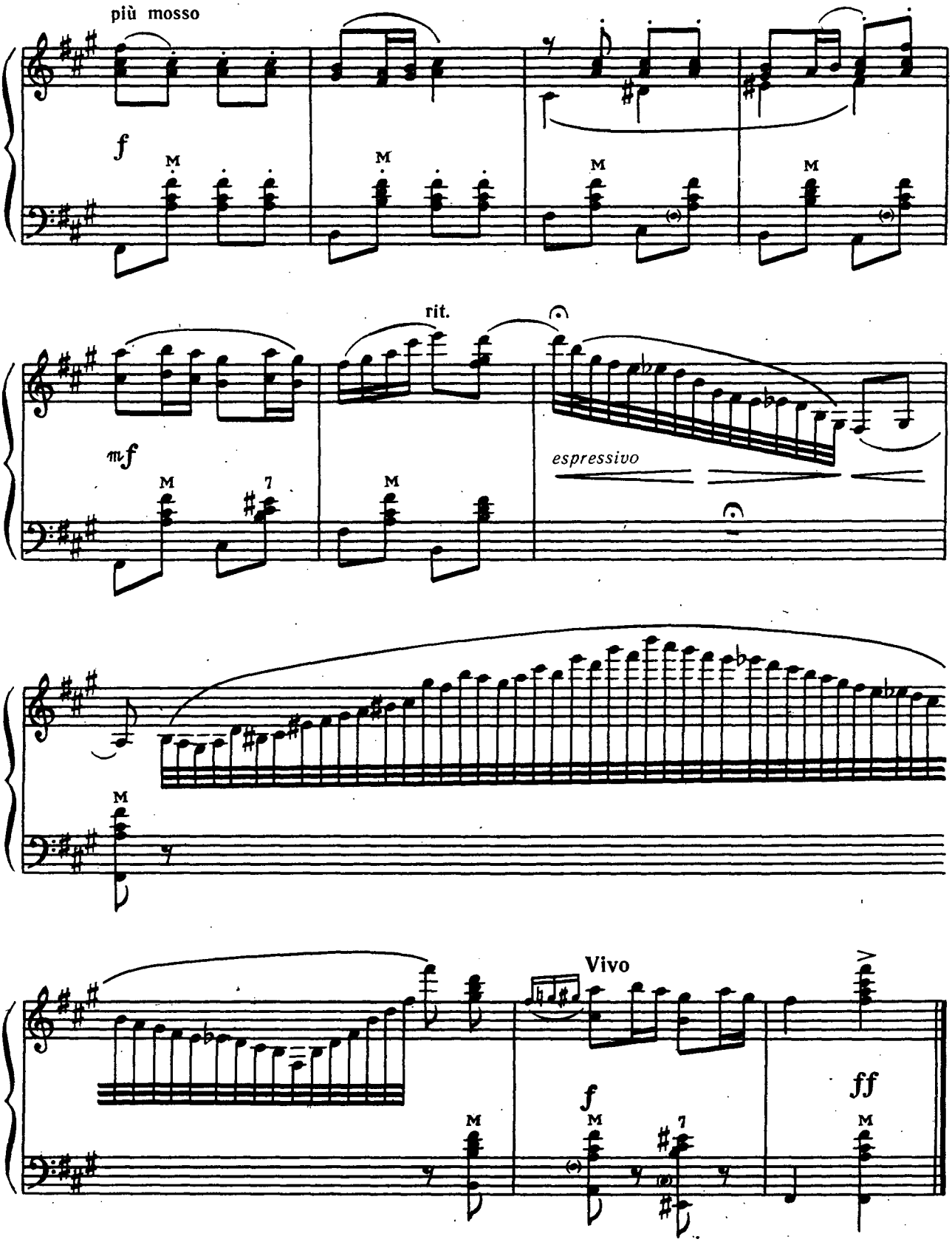
più mosso
f
rit.
mf
espressivo
Vivo
f
ff

Українська народна пісня Украинская народная песня

Allegretto scherzando

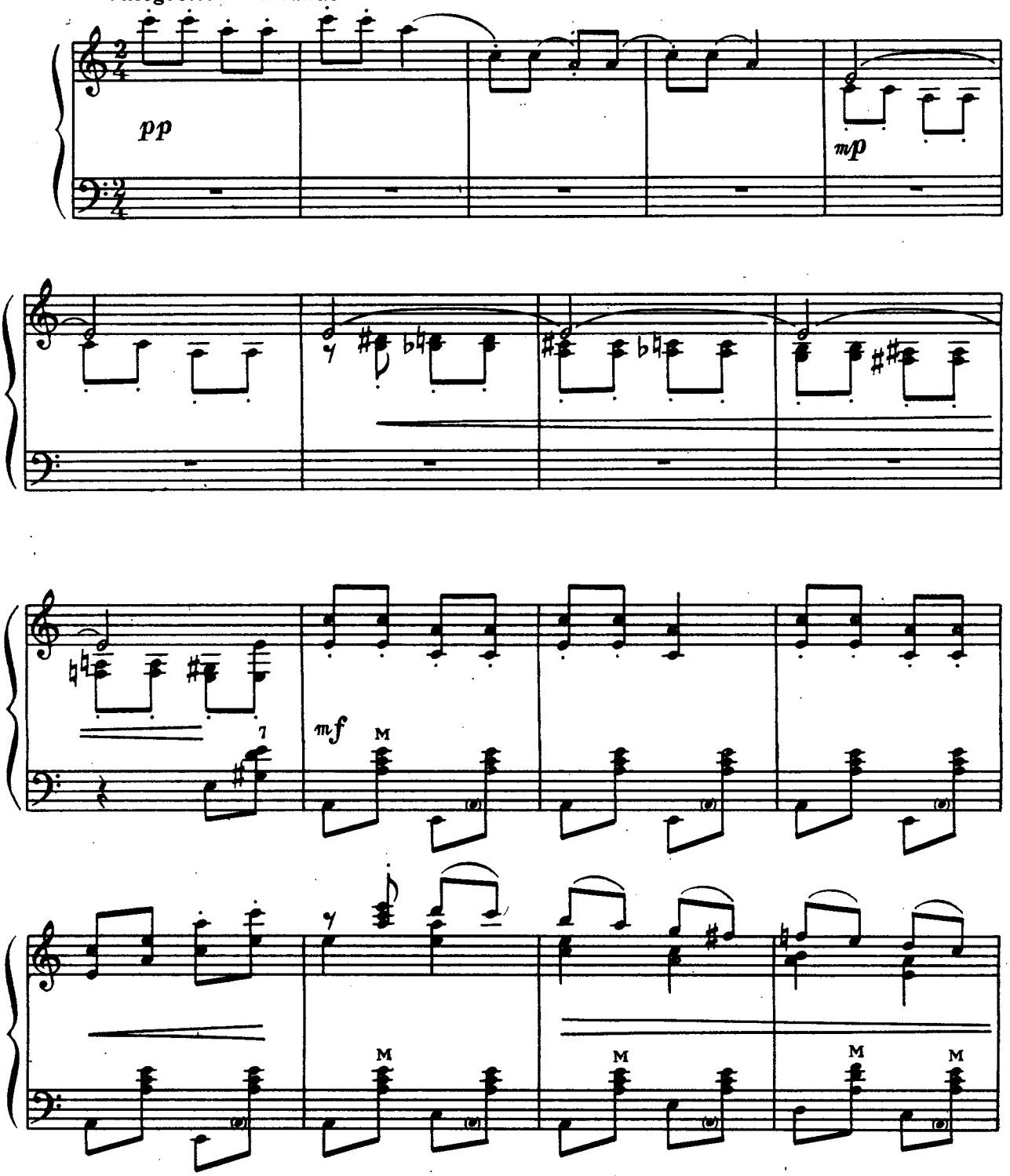

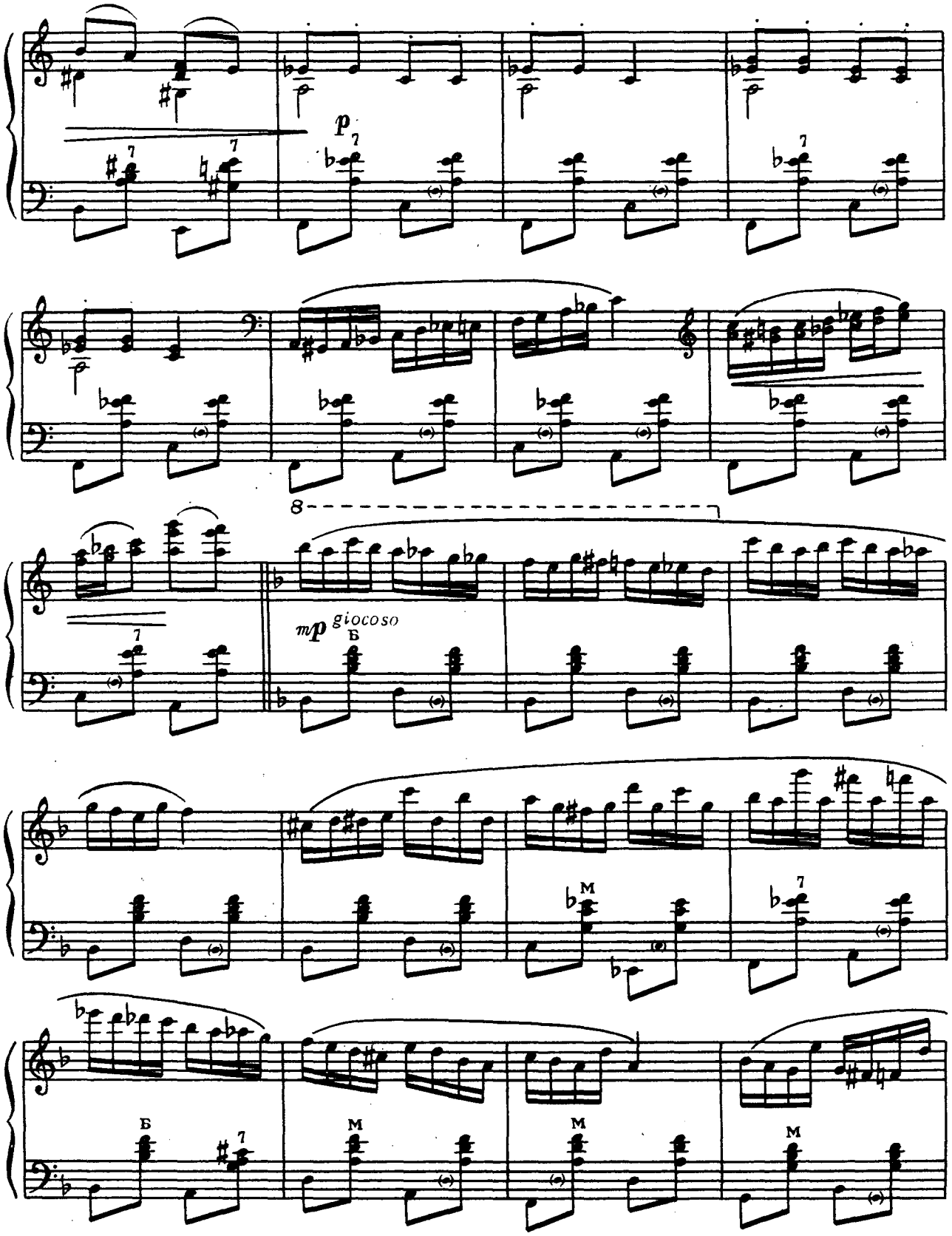
p
8
mp giocoso
Б
M
M
M
Б

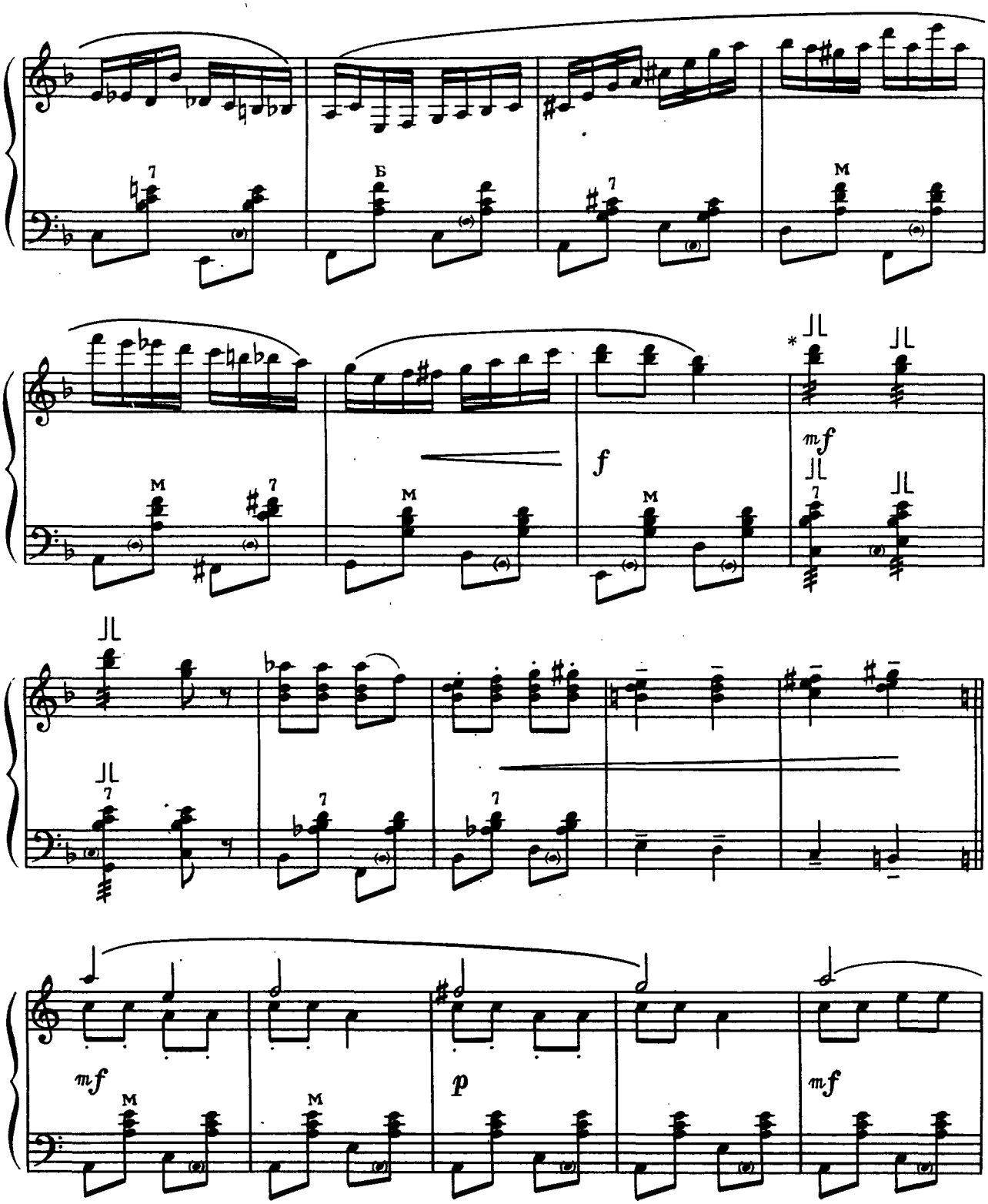

* Міхом
* Мехом

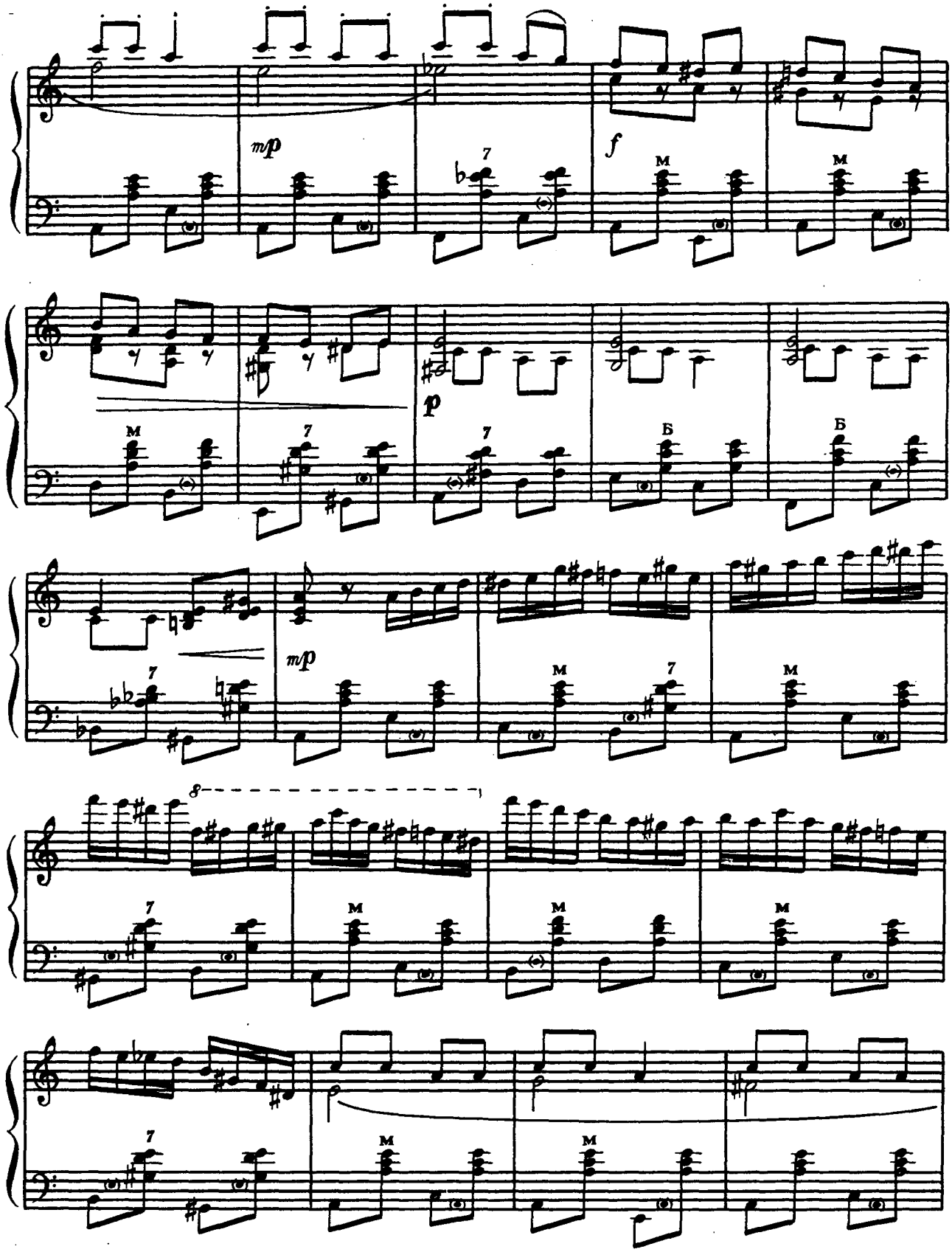
mp
f
M
M
p
M
7
7
Б
Б
mp
7
M
7
M
8
7
M
M
M
7
M
M

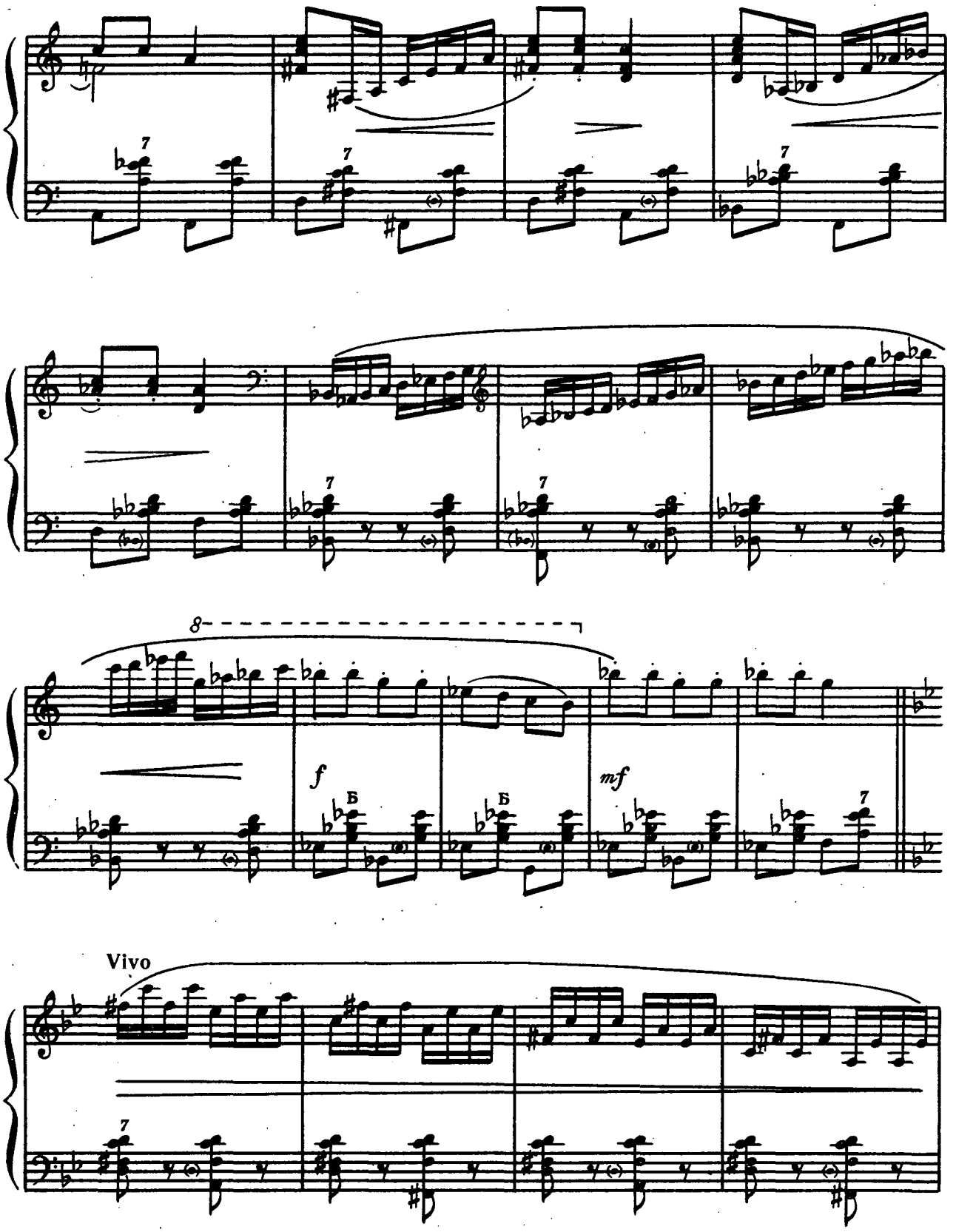
8
f
Б
Б
mf
Vivo

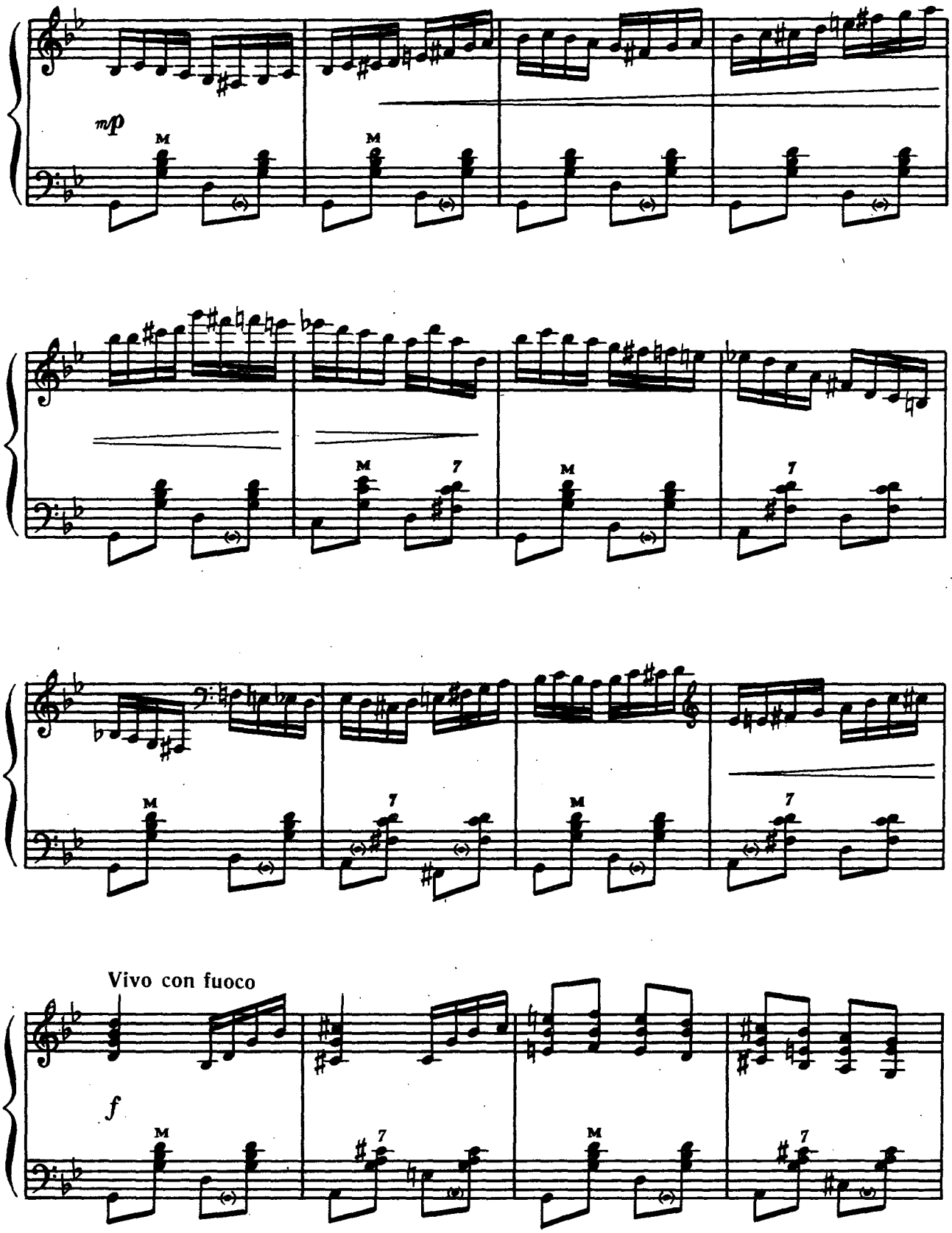
mp
M
M
M
7
M
7
M
7
M
7
Vivo con fuoco
f
M
7
M
7

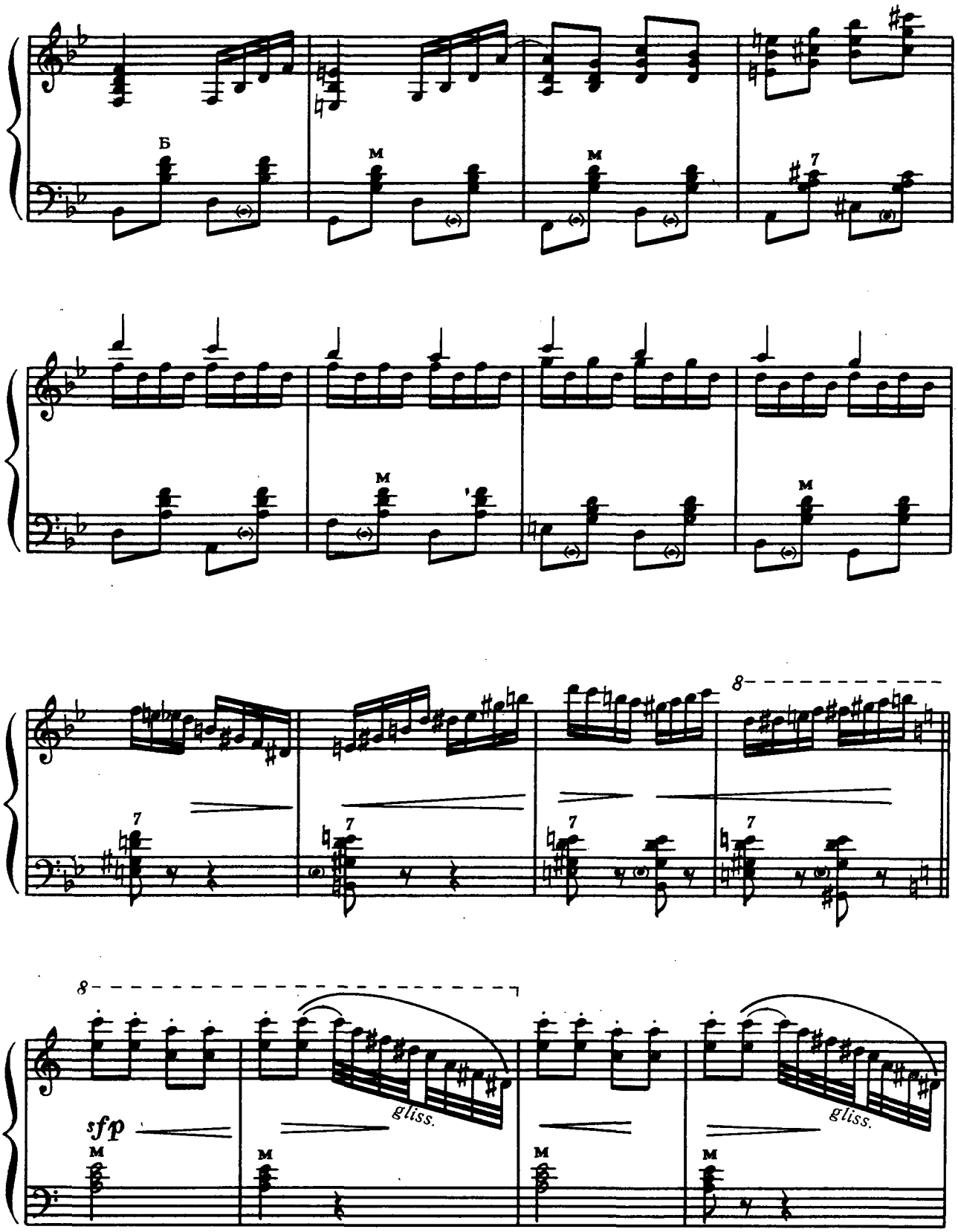
Б
M
M
7
M
M
8
7
7
7
7
8
sfp
gliss.
gliss.
M
M
M
M

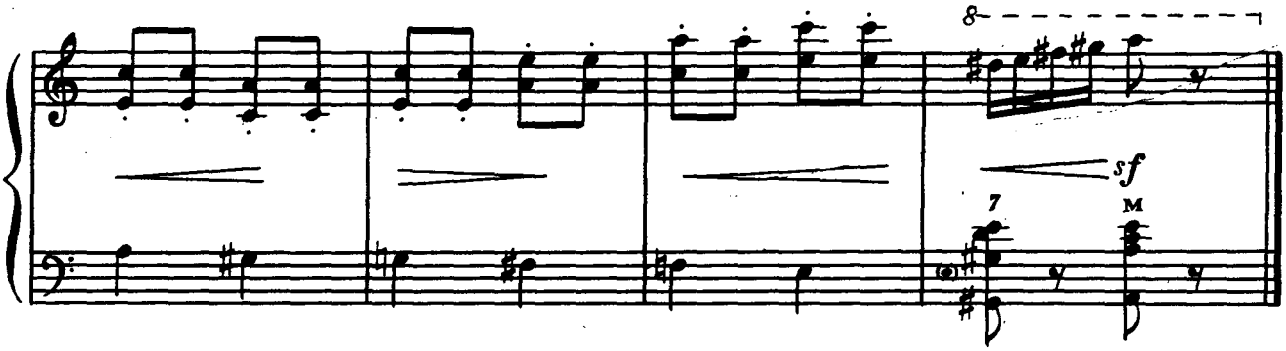

КАМАРИНСЬКА

Російська народна танцювальна пісня

4

КАМАРИНСКАЯ

Русская народная плясовая песня

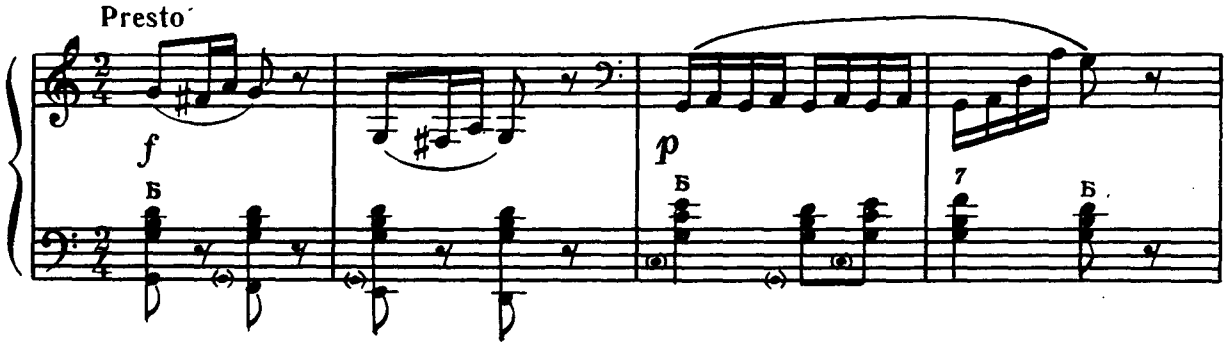

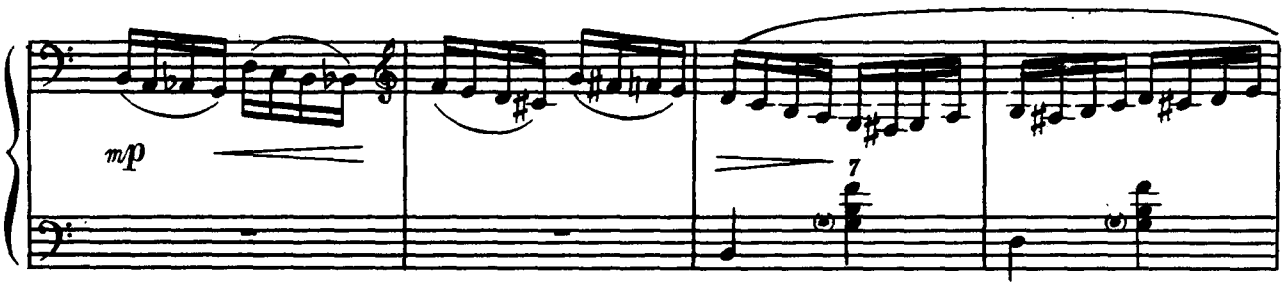

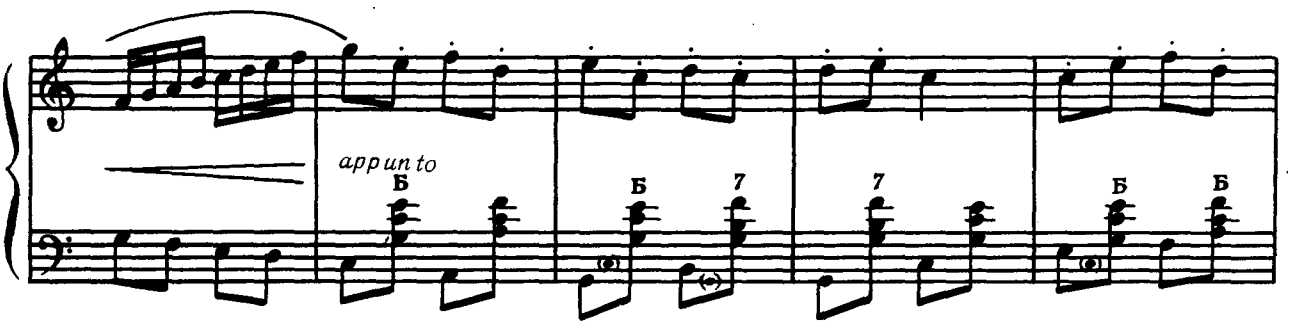

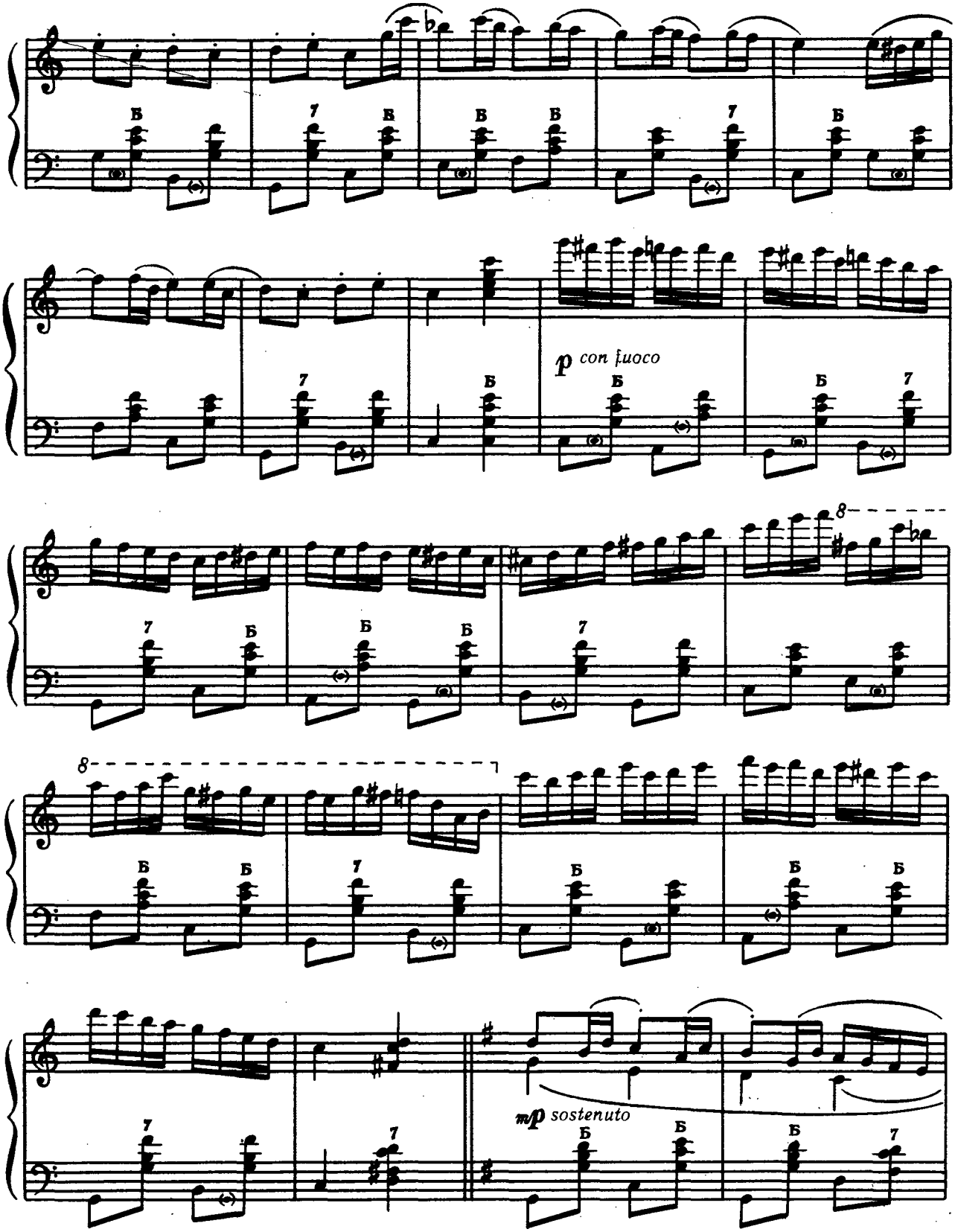
p con fuoco
mp sostenuto

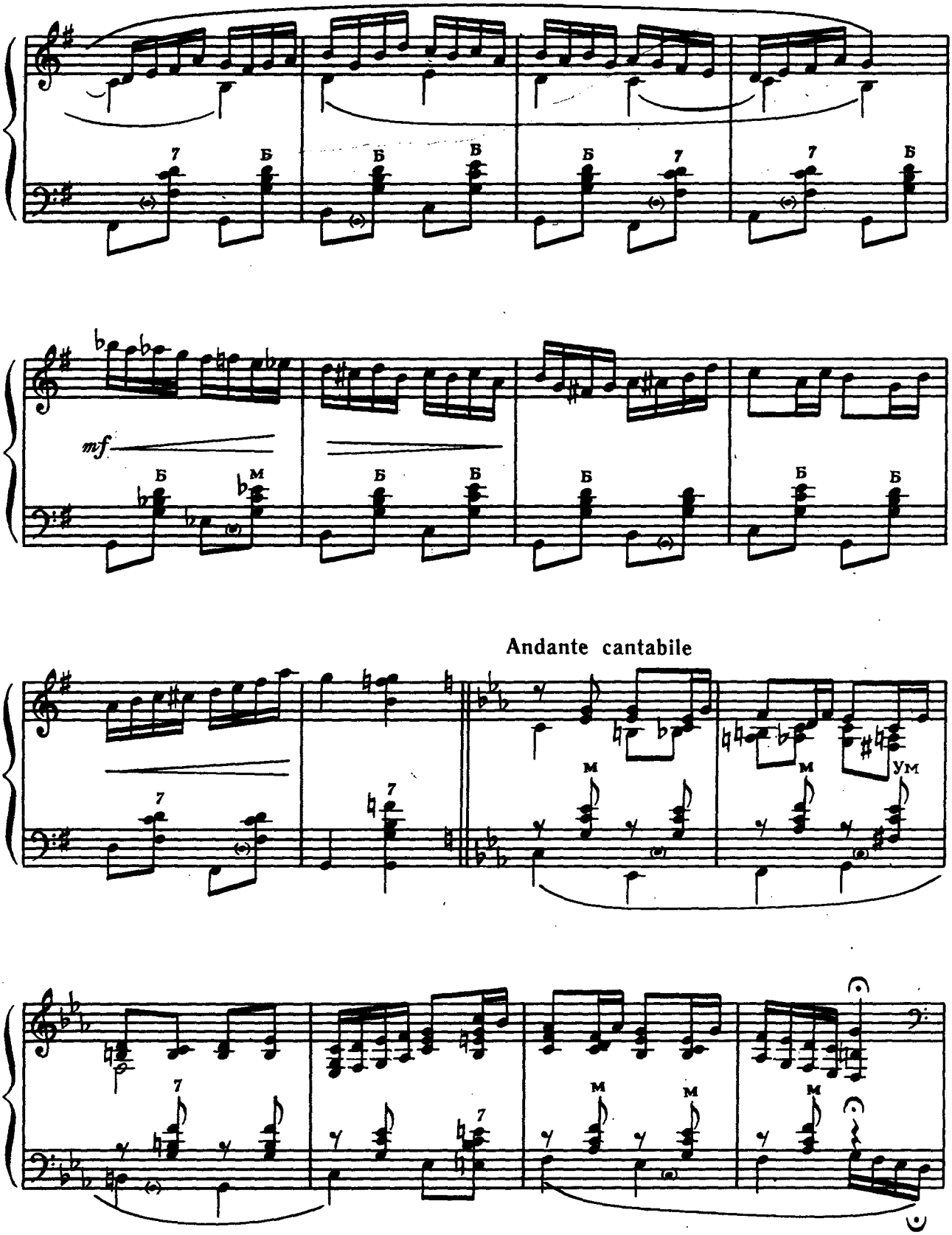
mf
Andante cantabile

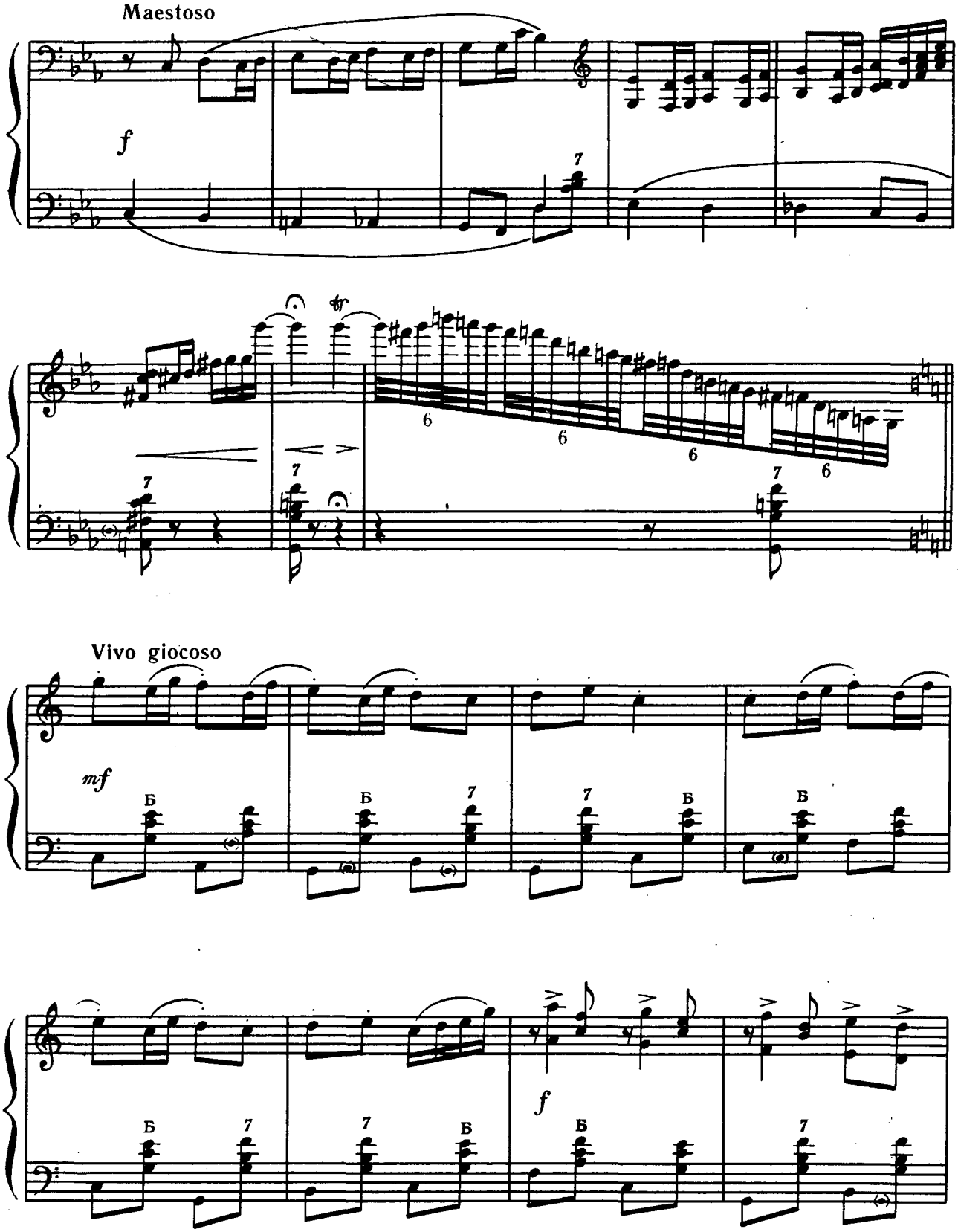
Maestoso
f
7
tr
6
6
6
6
7
7
7
Vivo giocoso
mf
Б
Б
7
7
Б
Б
Б
7
7
Б
f
Б
7

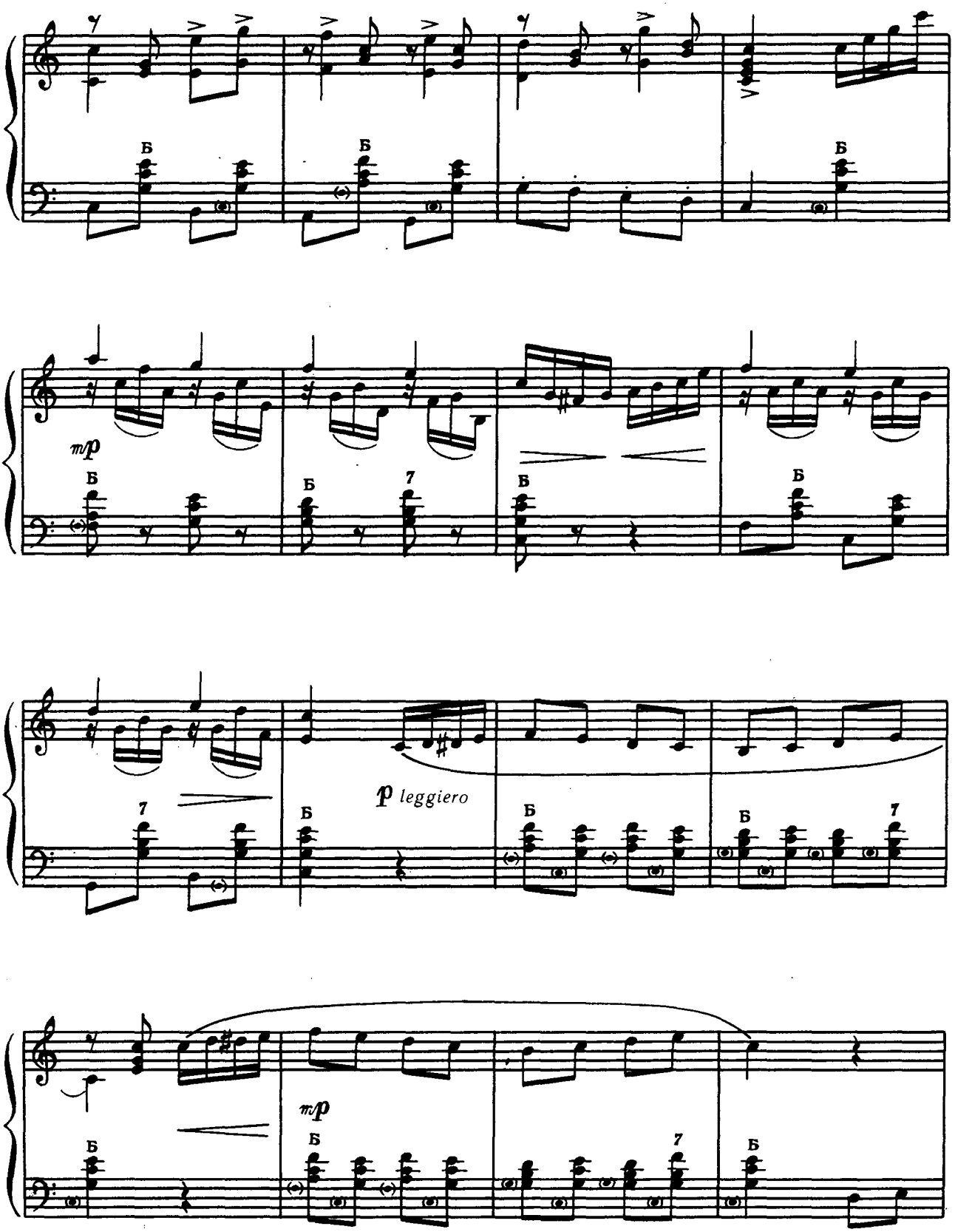
Б
mp
7
p leggiero

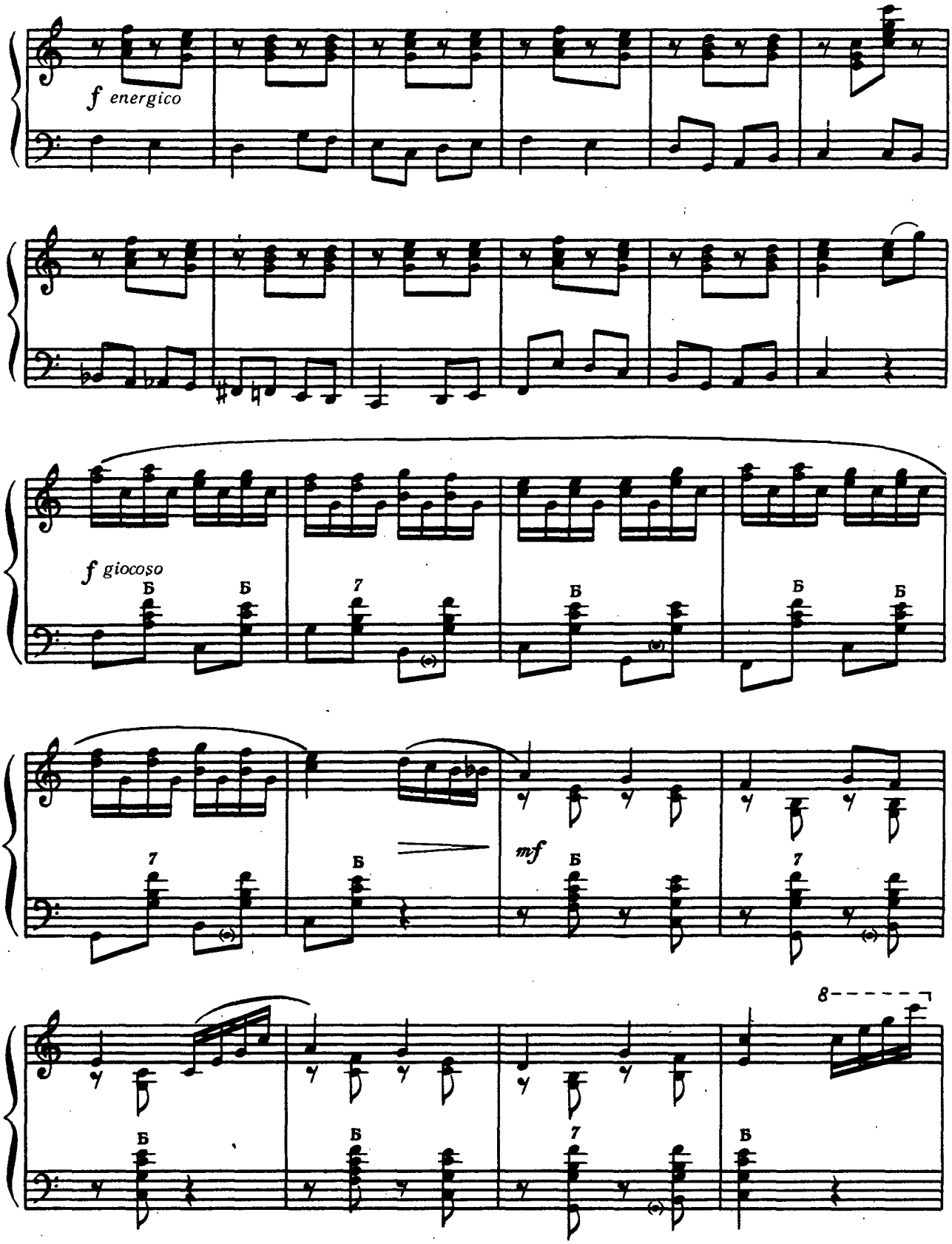
f energico
f giocoso
Б
7
mf
8

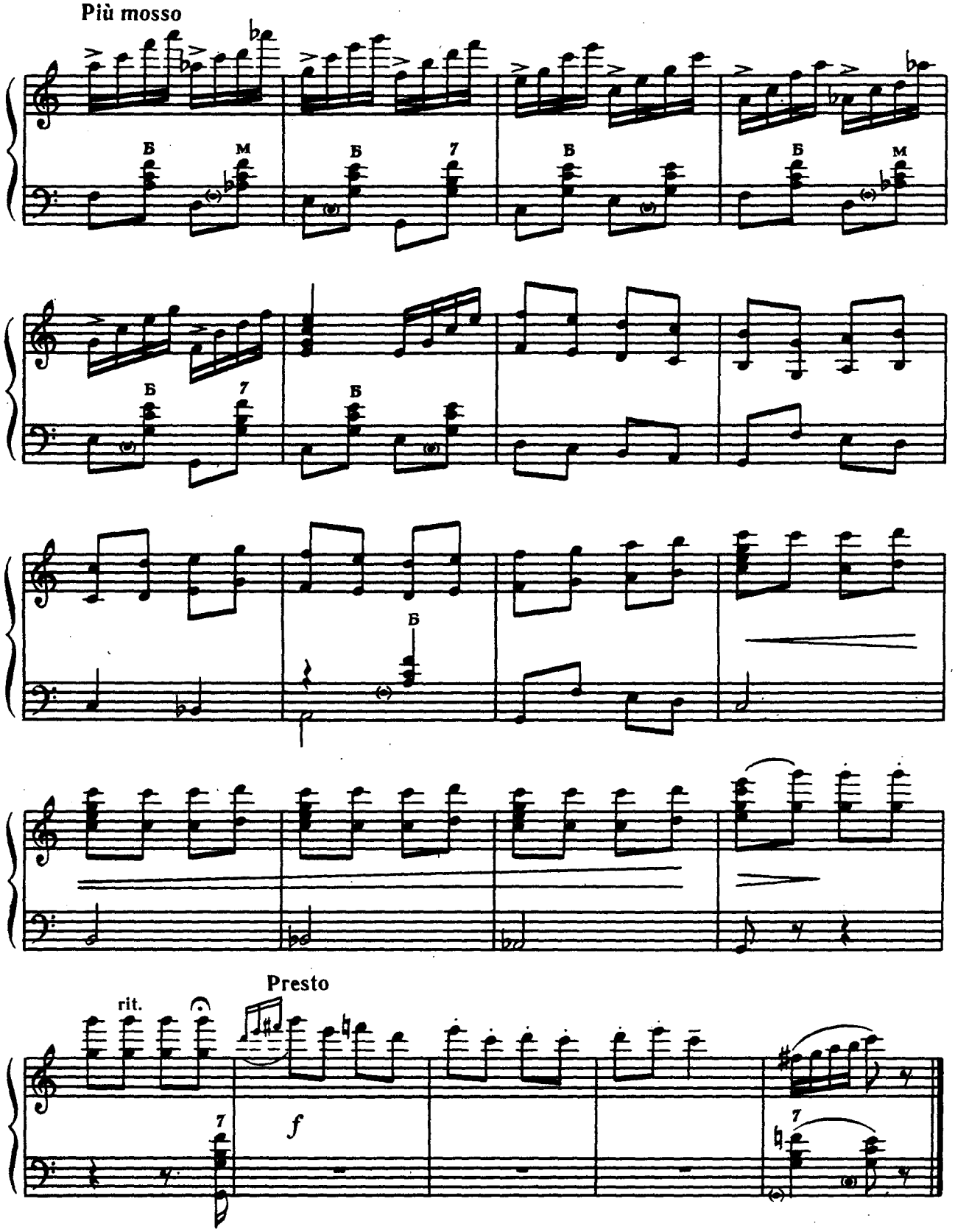
Più mosso
Б
М
7
Presto
rit.
f

НАЛЕТІЛИ ЖУРАВЛІ
ОЙ ЖУРАВКО, ЖУРАВКО

Українські народні пісні

5

«НАЛЕТІЛИ ЖУРАВЛІ»
«ОЙ ЖУРАВКО, ЖУРАВКО»

Украинские народные песни

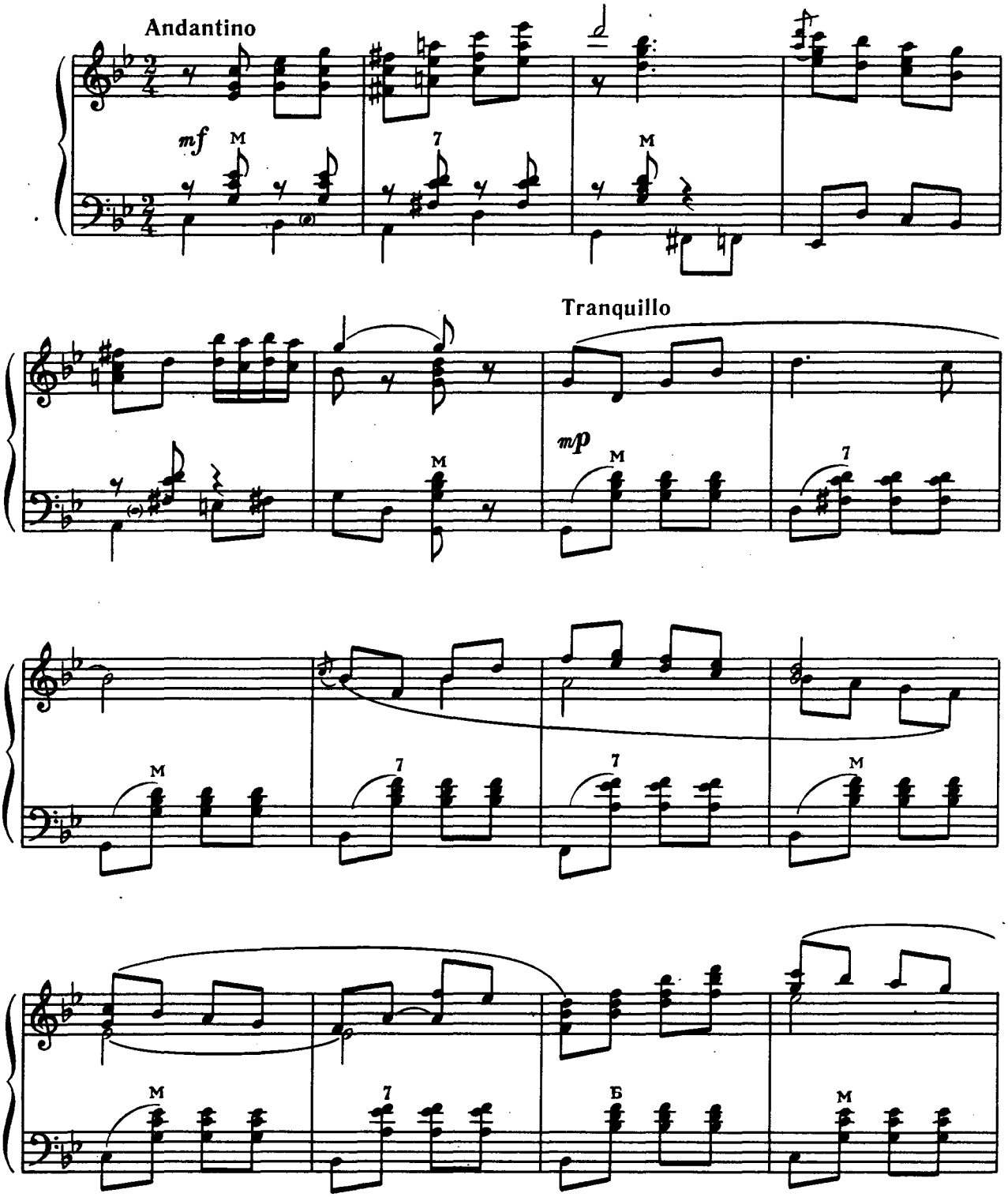

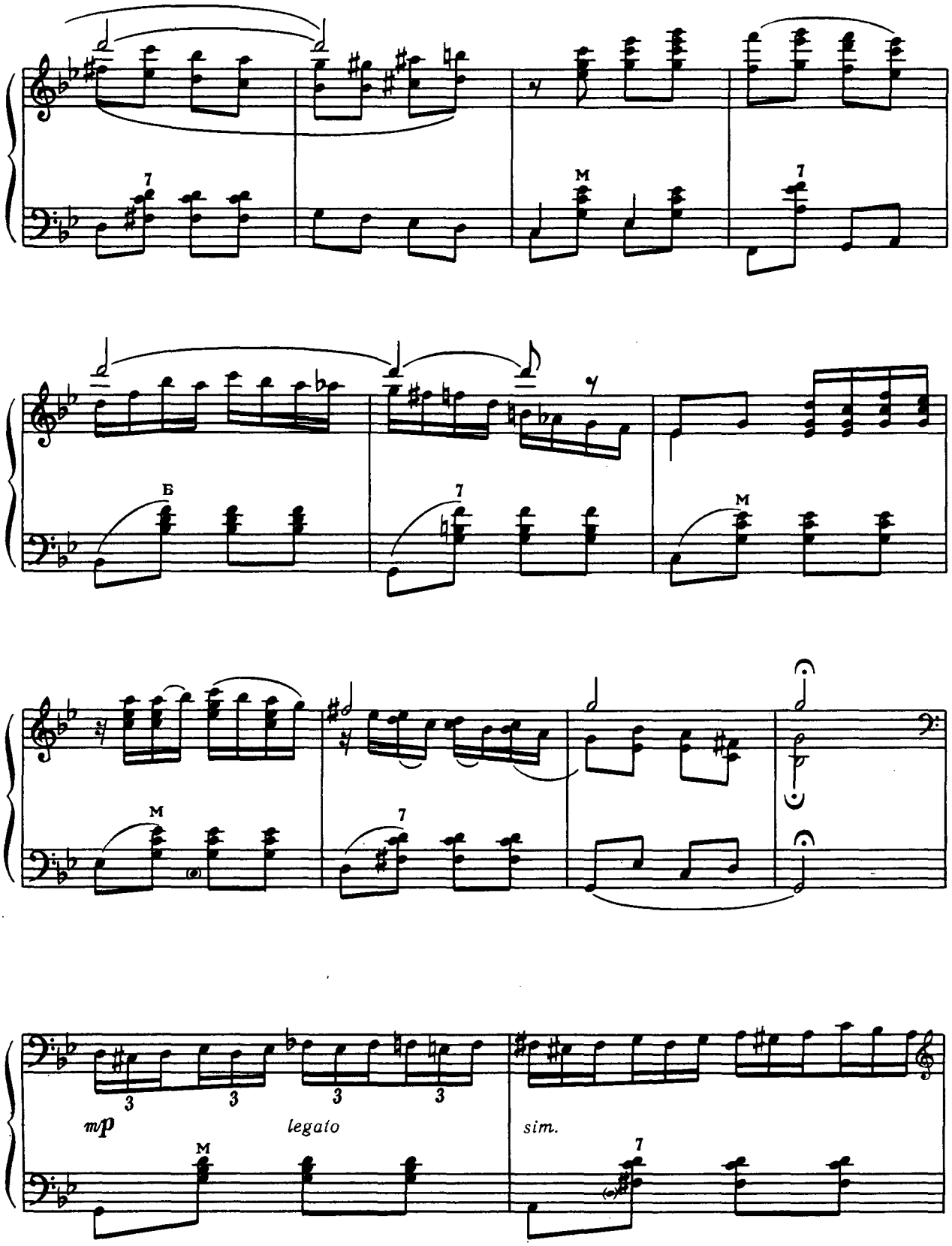
7
M
7
Б
7
M
M
7
3
3
3
3
mp
legato
sim.
M
7

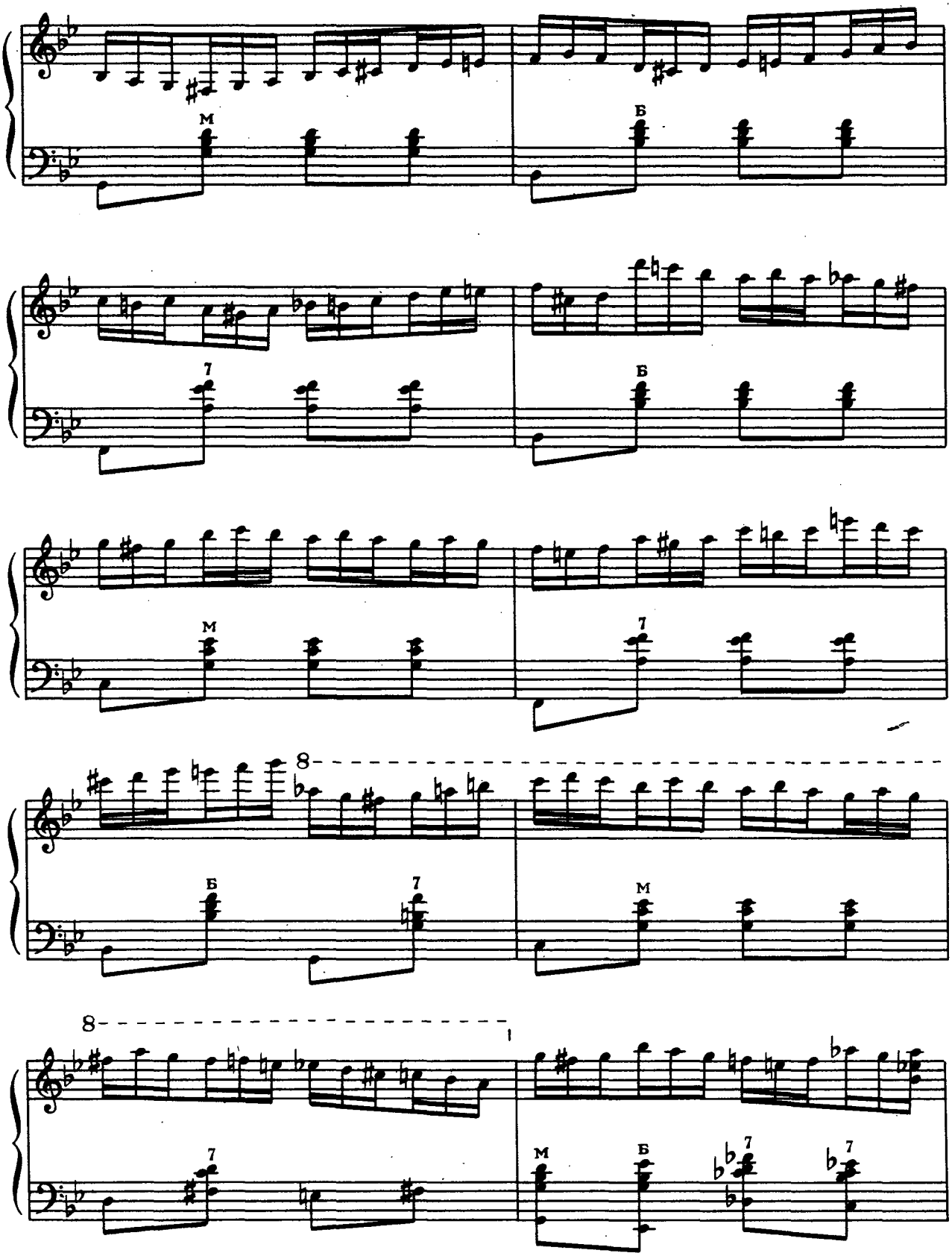
М
Б
7
Б
М
7
8
Б
7
М
8
7
М
Б
7
7

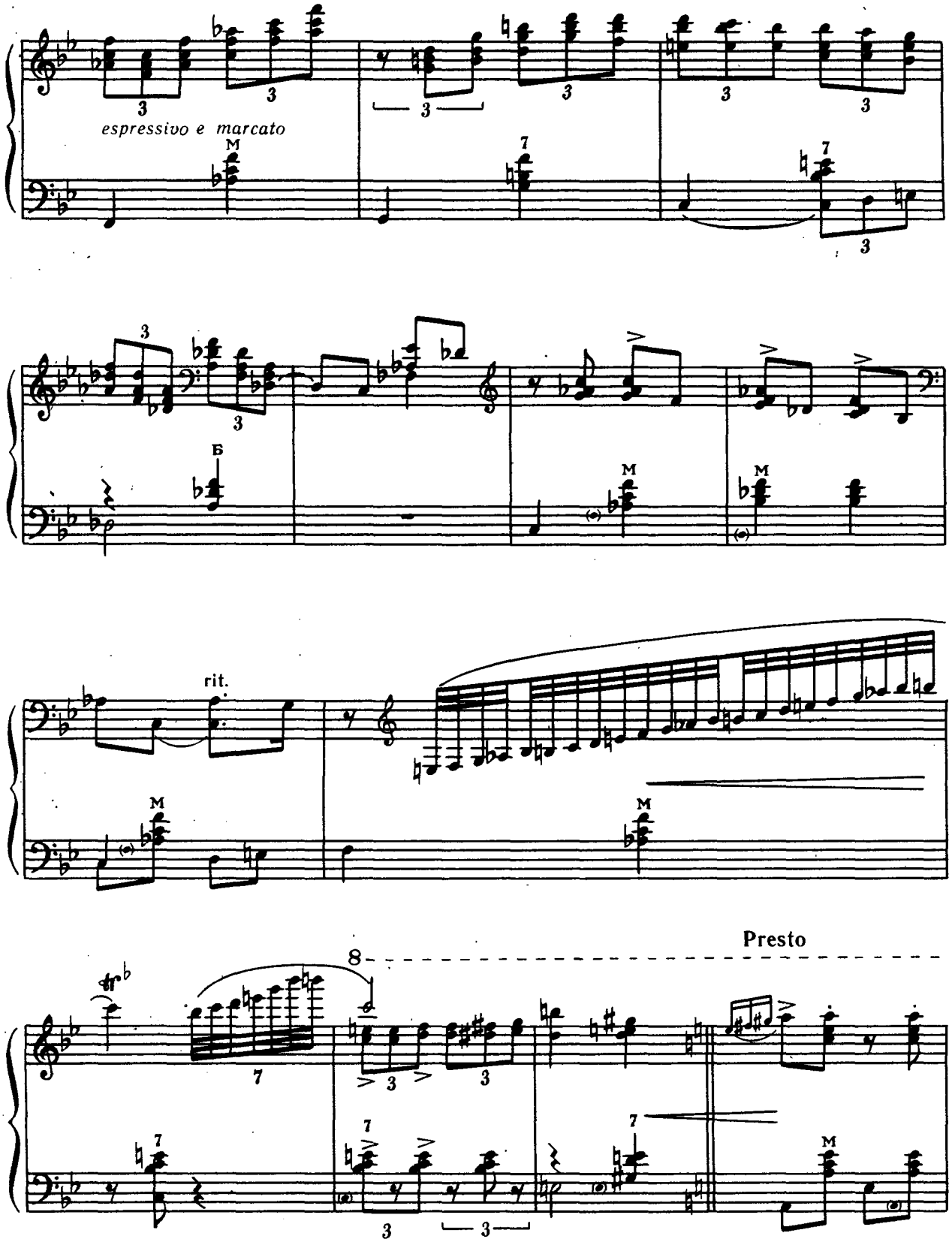
espressivo e marcato
rit.
Presto

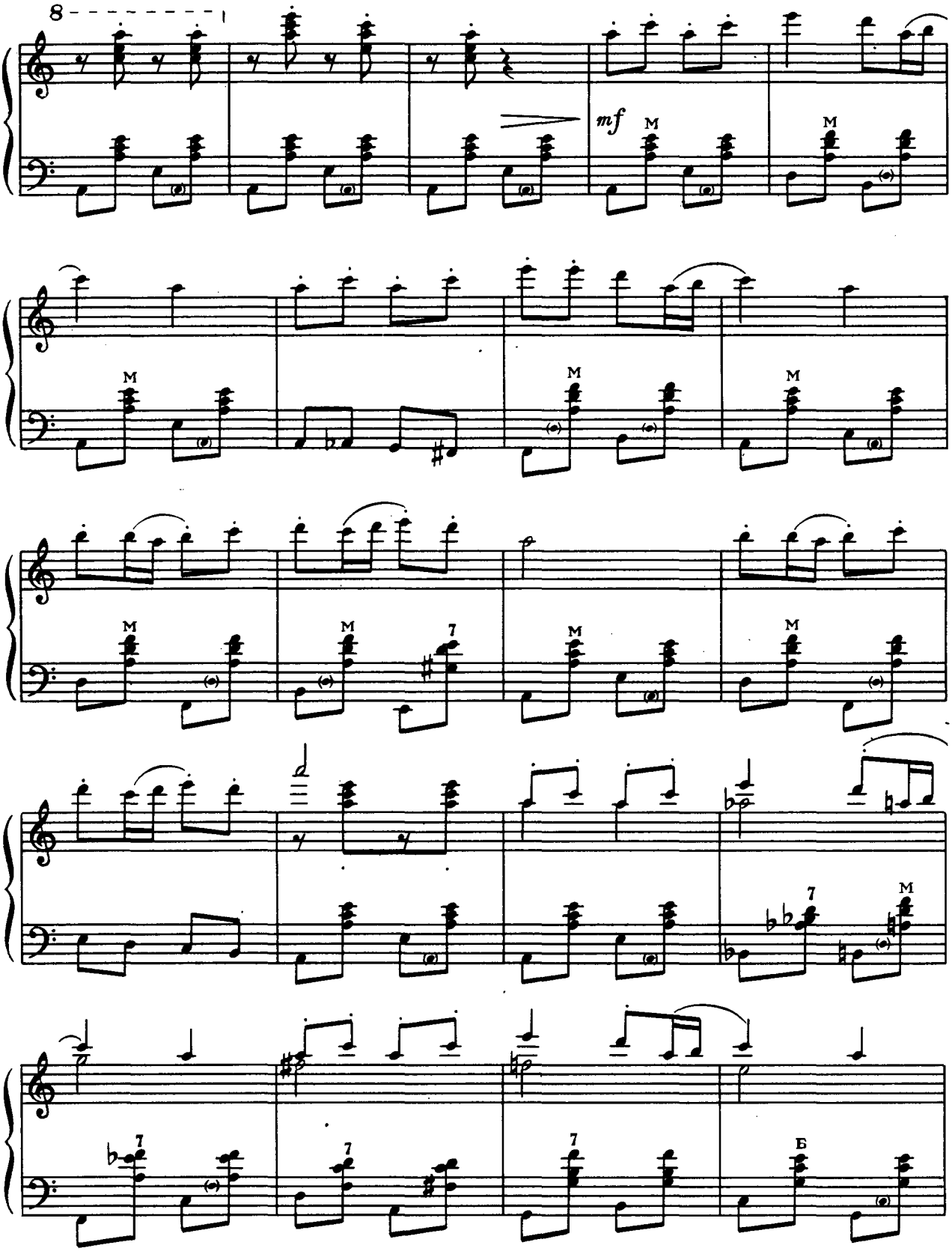
8
mf
M
7
Б

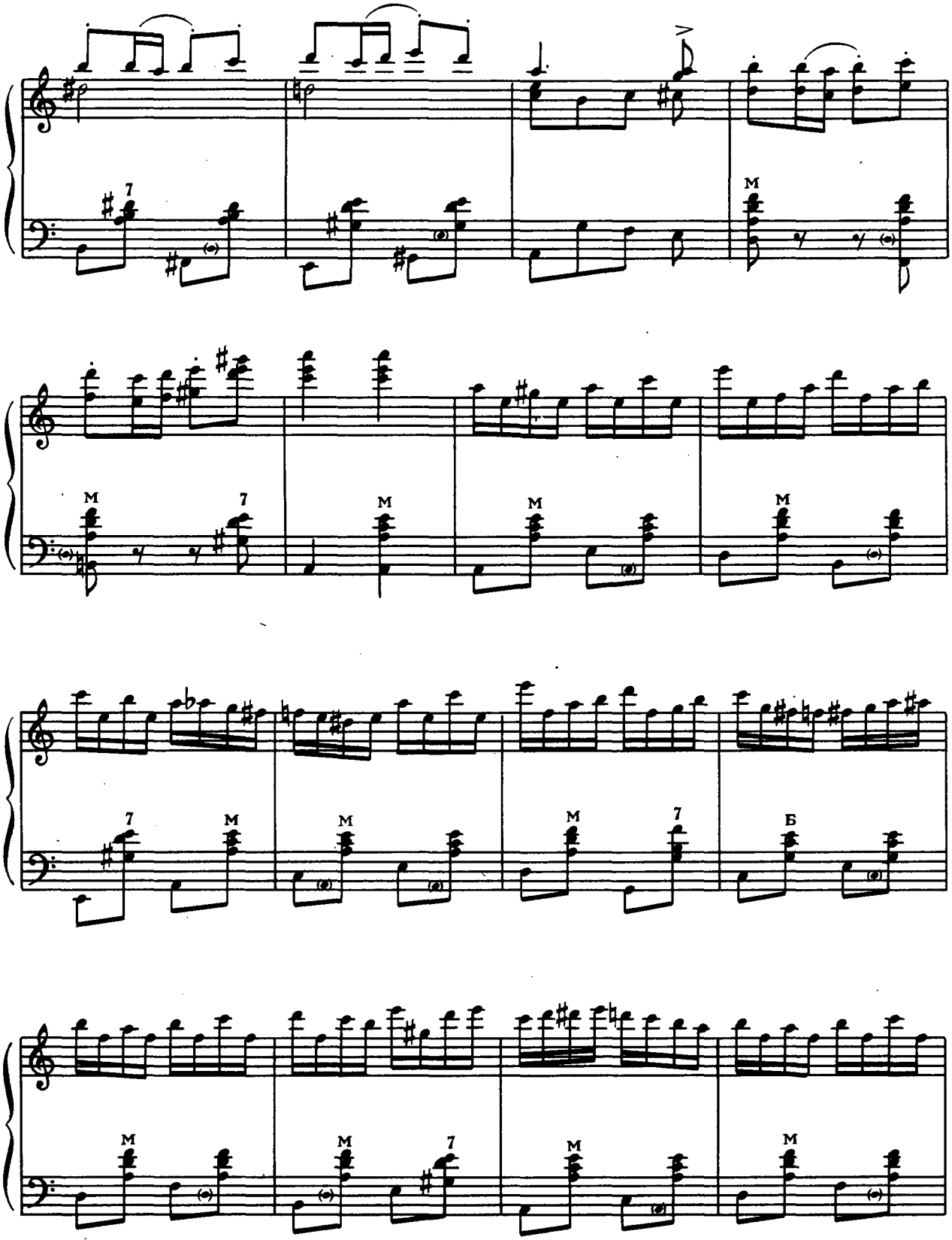
7
M
M
7
M
M
M
7
M
7
M
Б
M
M
7
M
M

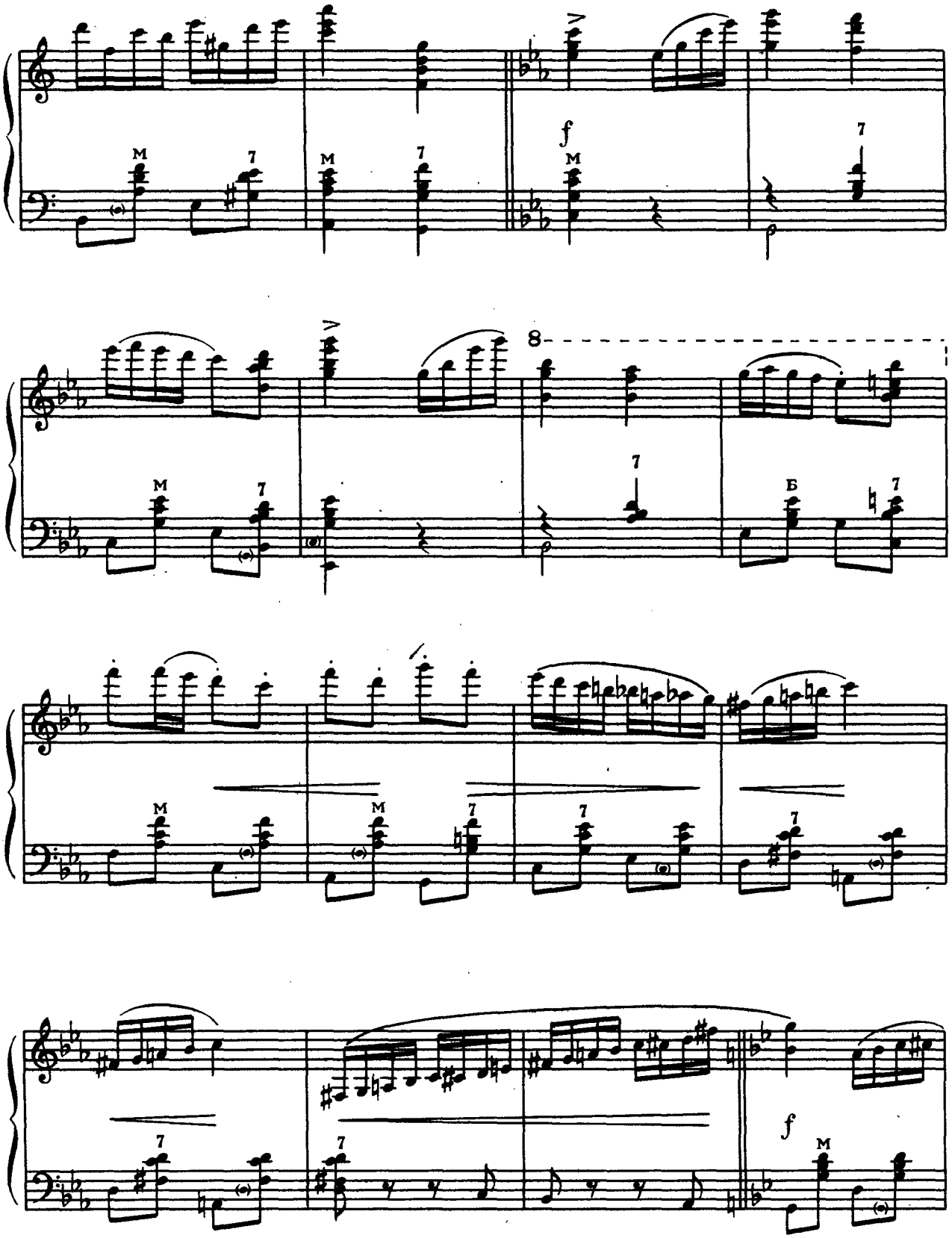
M
7
f
8
Б

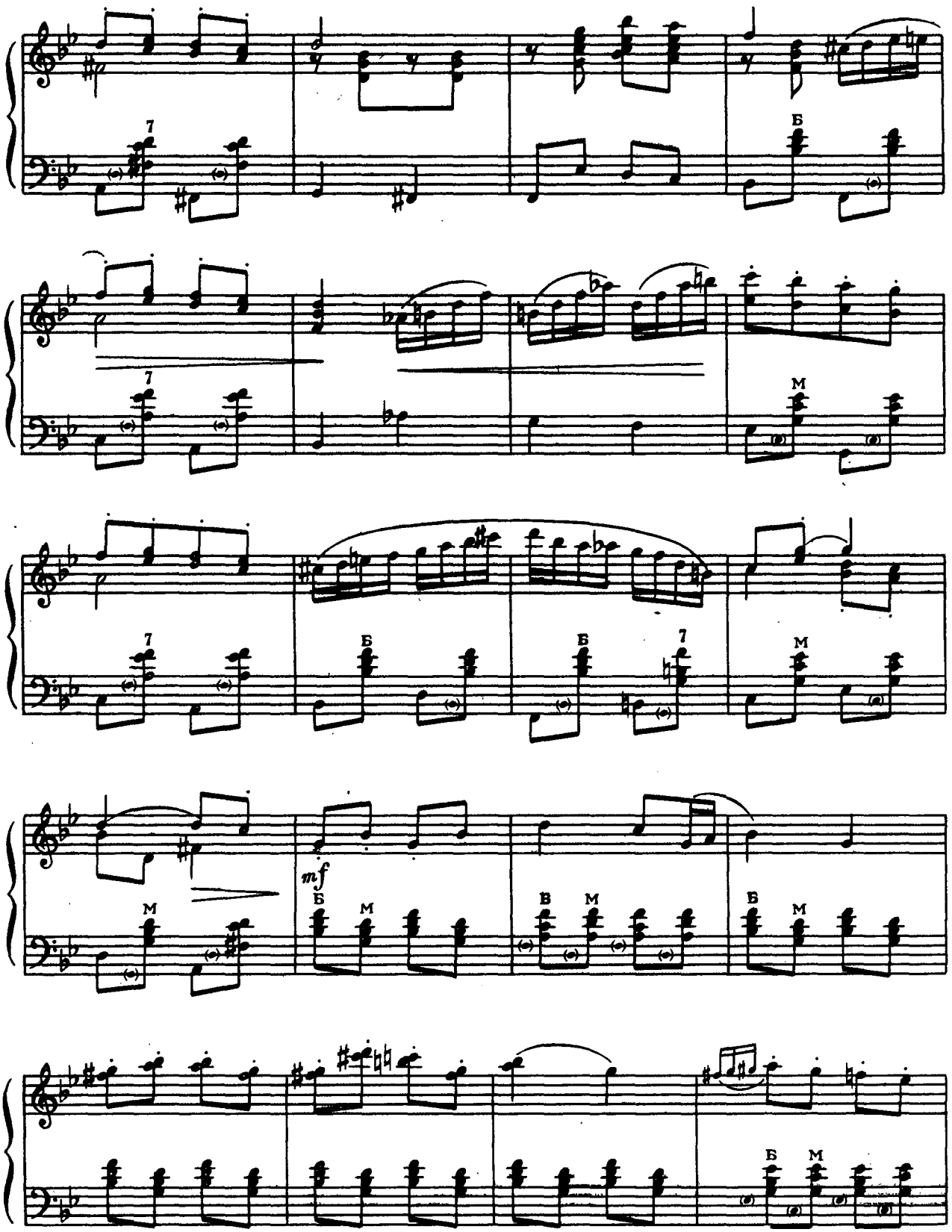
7
Б
7
M
7
Б
Б
7
M
M
mf
Б
M
B
M
Б
M
Б
M

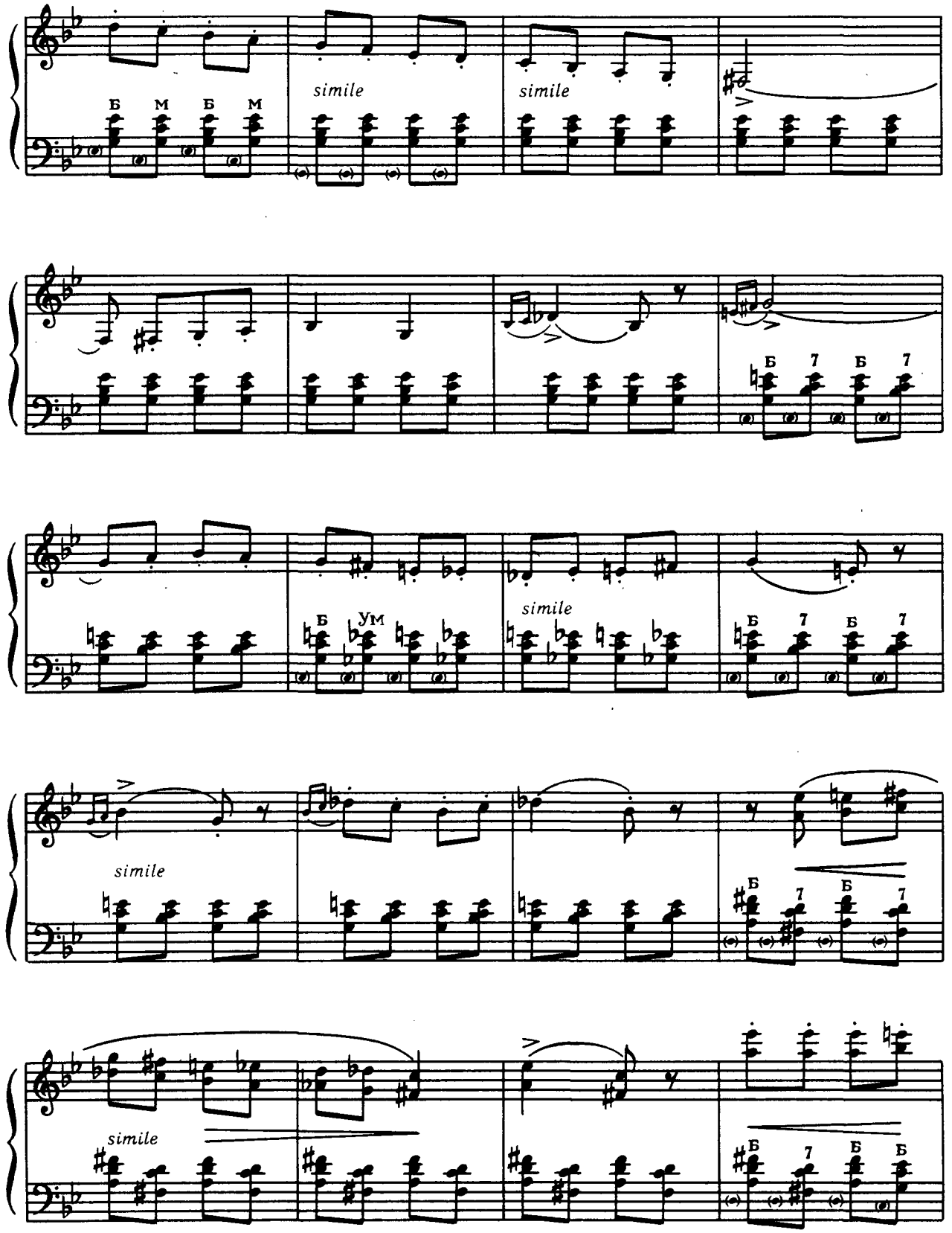
Б М Б М
simile
simile
Б 7 Б 7
Б Ум
simile
Б 7 Б 7
simile
Б 7 Б 7
simile
Б 7 Б Б

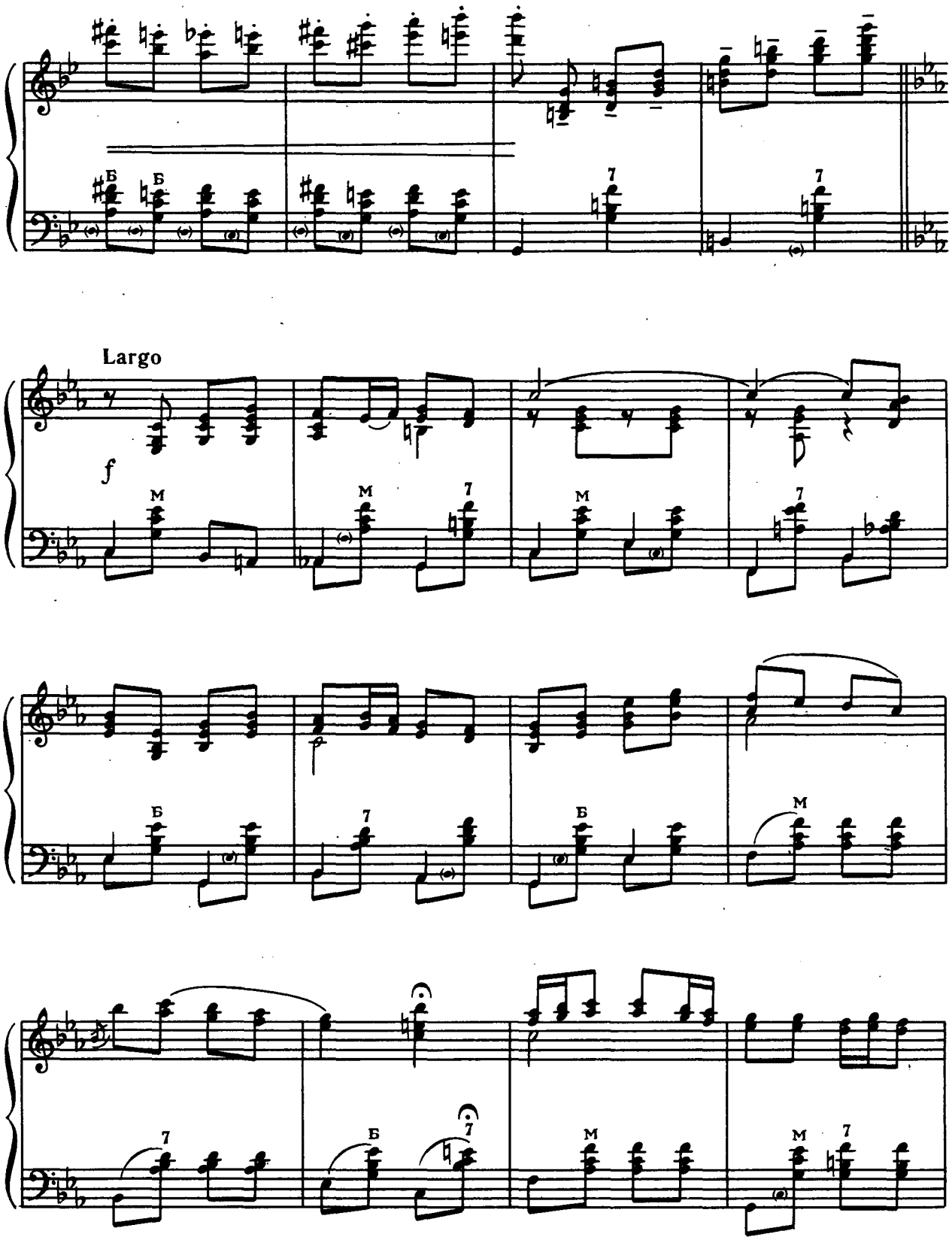
Б
Б
7
7
Largo
f
M
M
7
M
7
Б
7
Б
M
7
Б
7
M
M
7

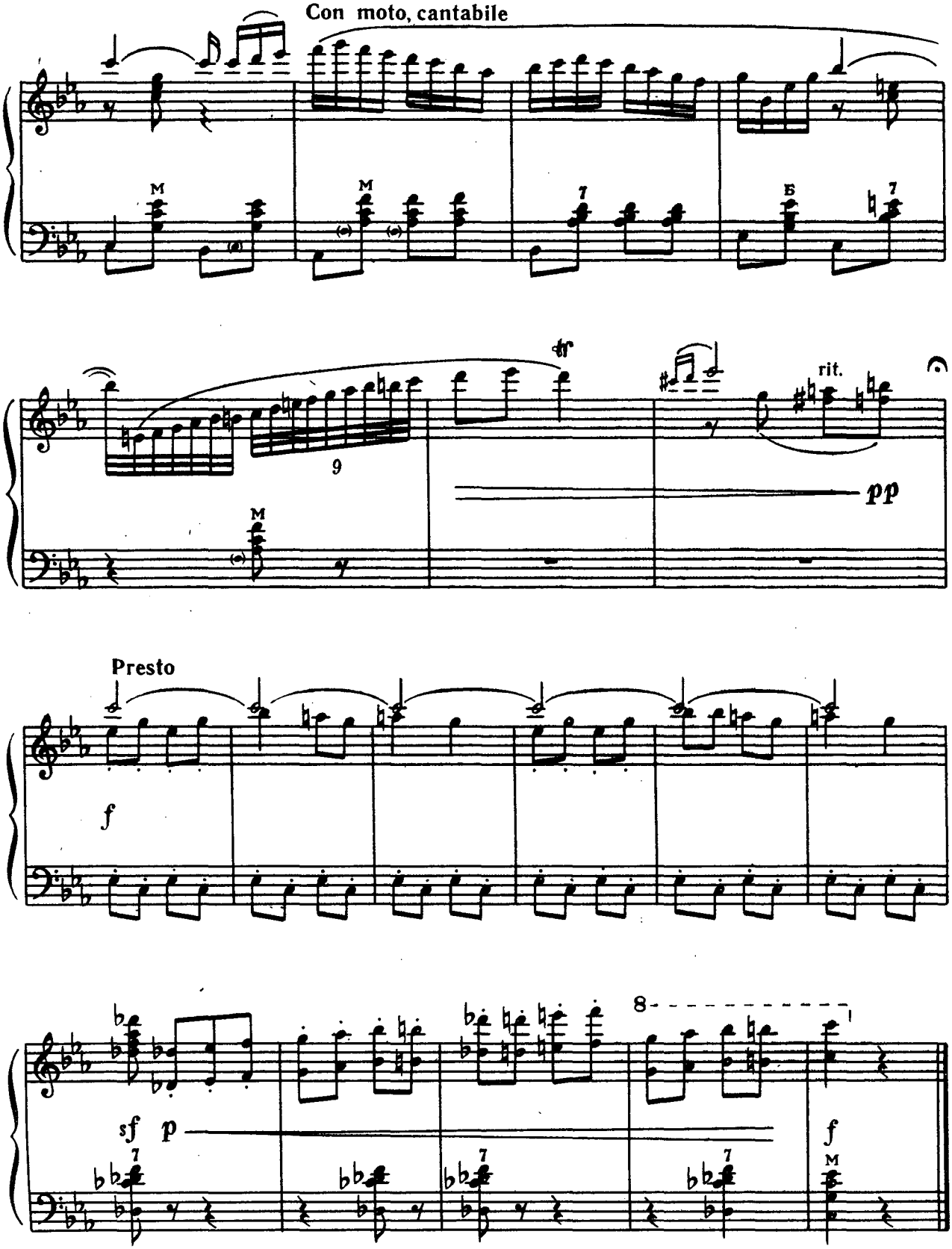
Con moto, cantabile
M
M
7
Б
7
tr
9
rit.
pp
M
Presto
f
8
sf
p
7
7
7
f
M

СТЕЛИТЬСЯ І В'ЄТЬСЯ

Російська народна пісня

6

СТЕЛЕТСЯ И ВЬЕТСЯ

Русская народная песня

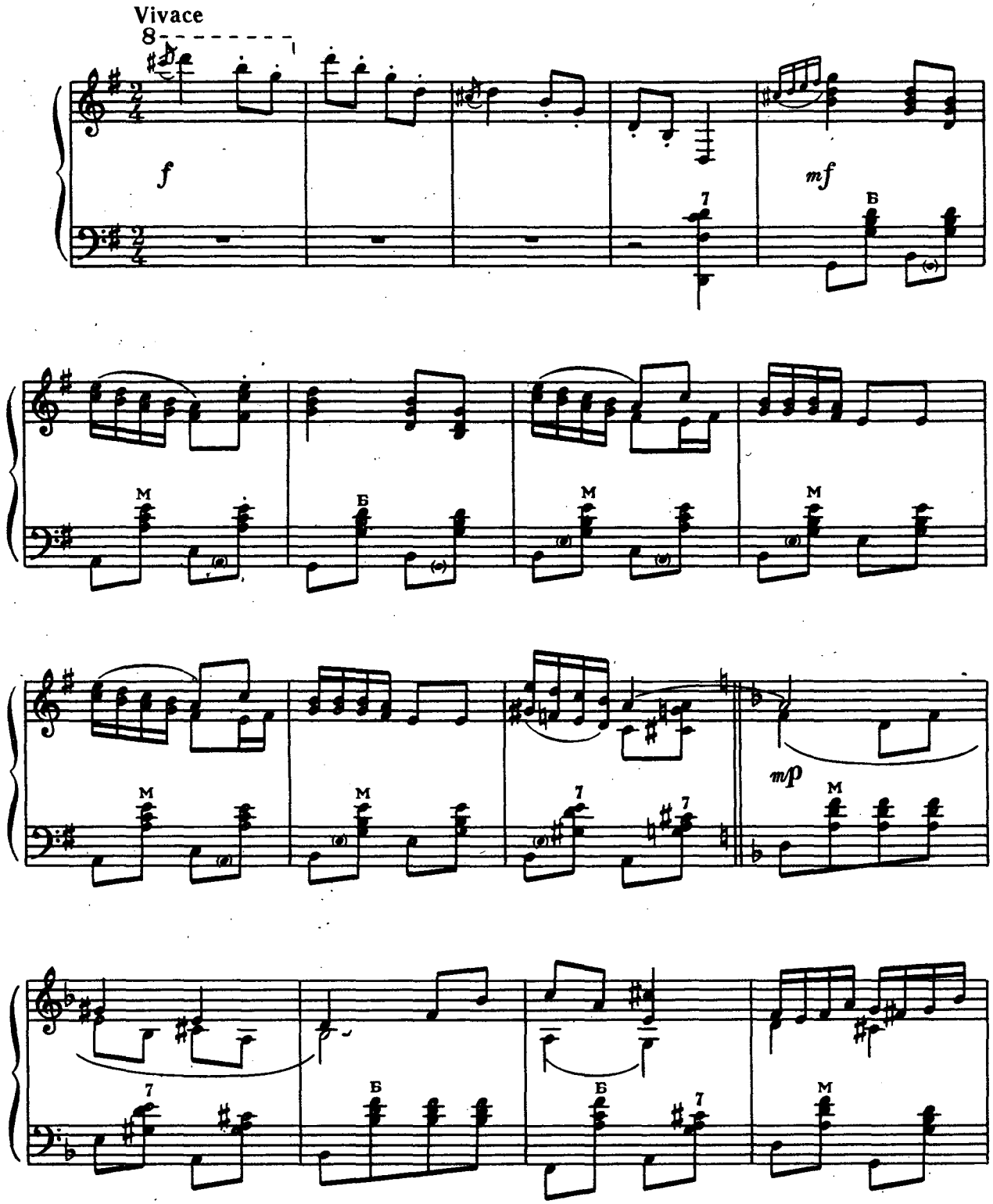

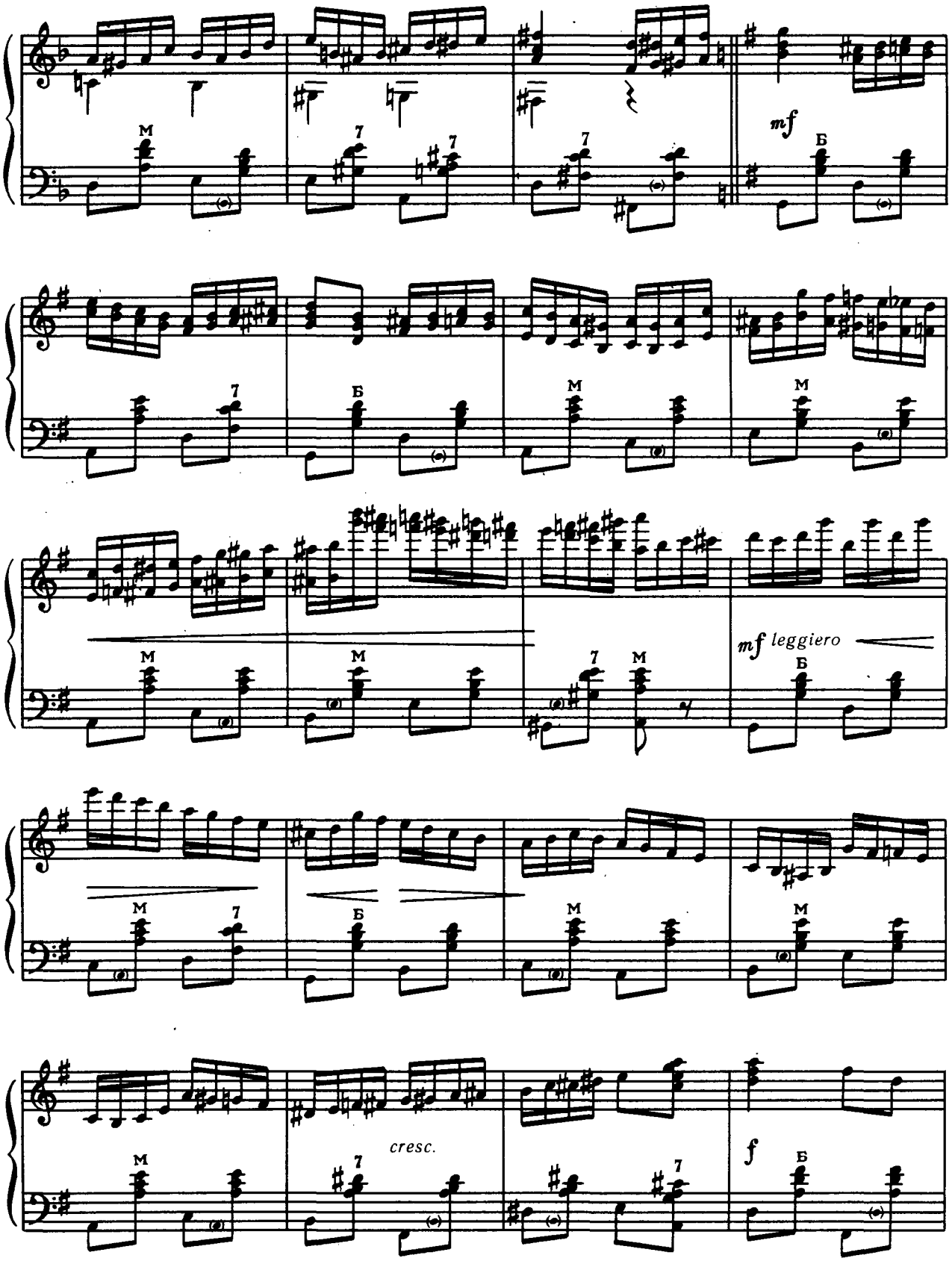
mf
mf leggiero
cresc.
f

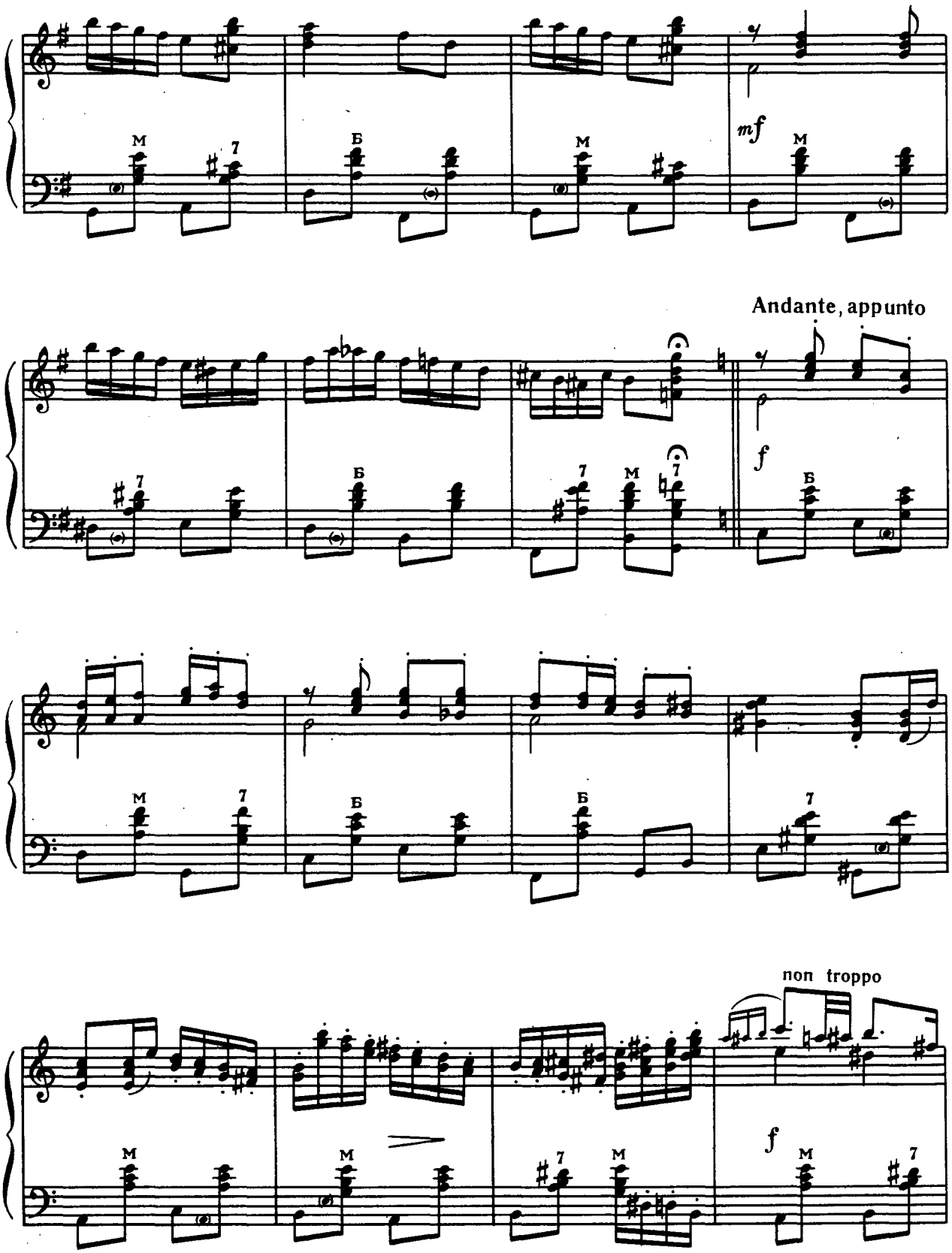
mf
Andante, appunto
f
non troppo
f

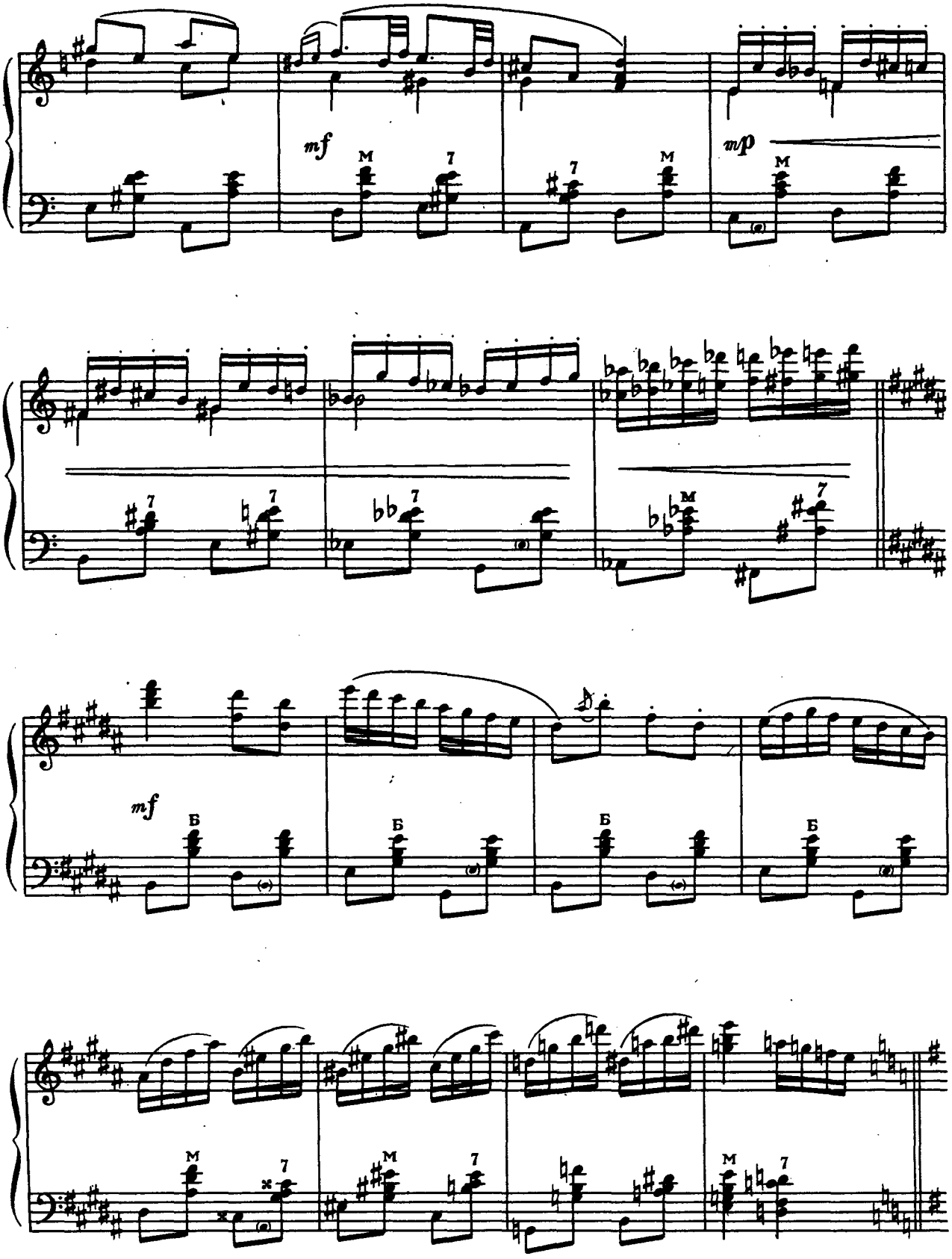
mf
mp
mf

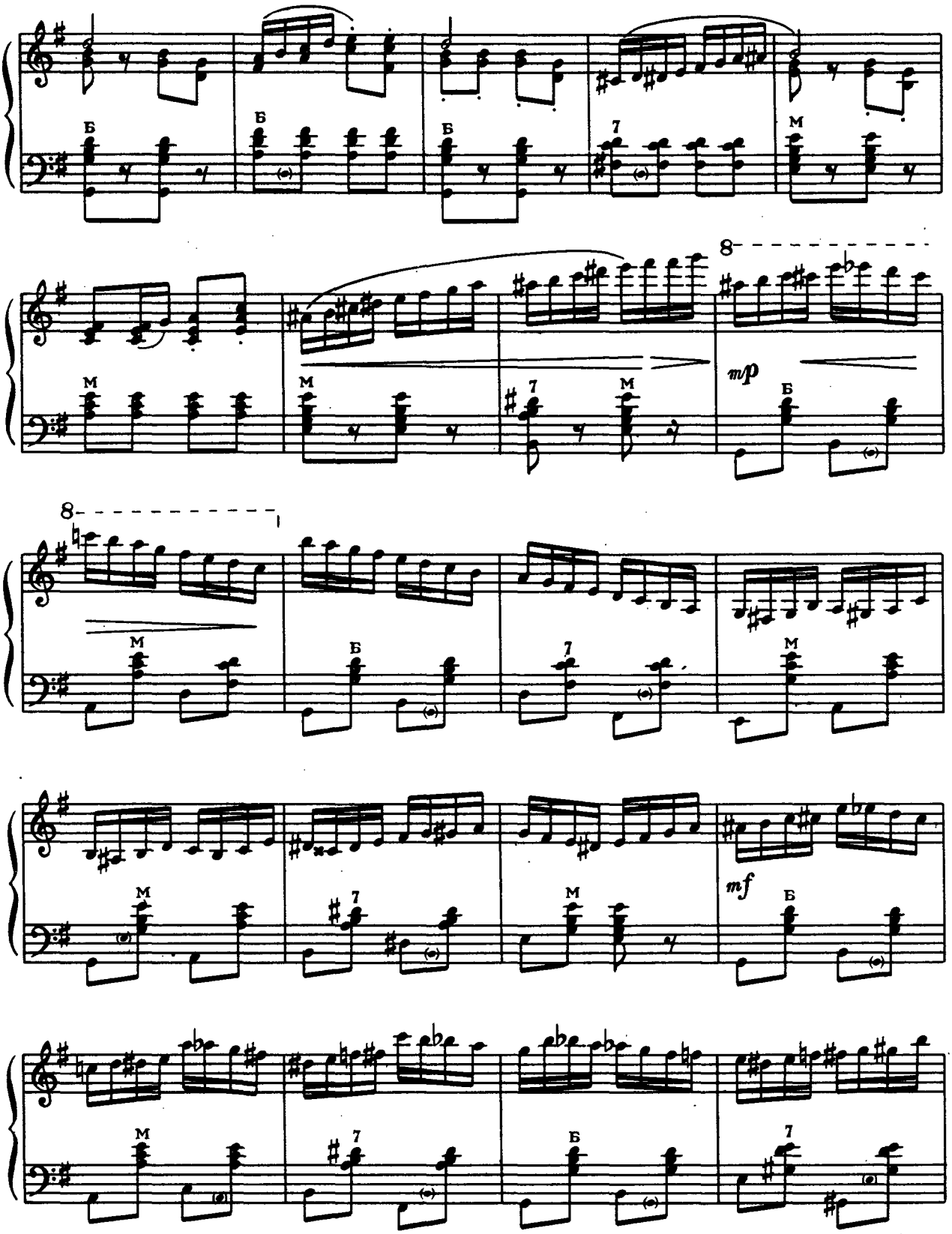
Б
Б
Б
7
М
8
М
М
7
М
mp
Б
8
1
М
Б
7
М
М
7
М
mf
Б
М
7
Б
7

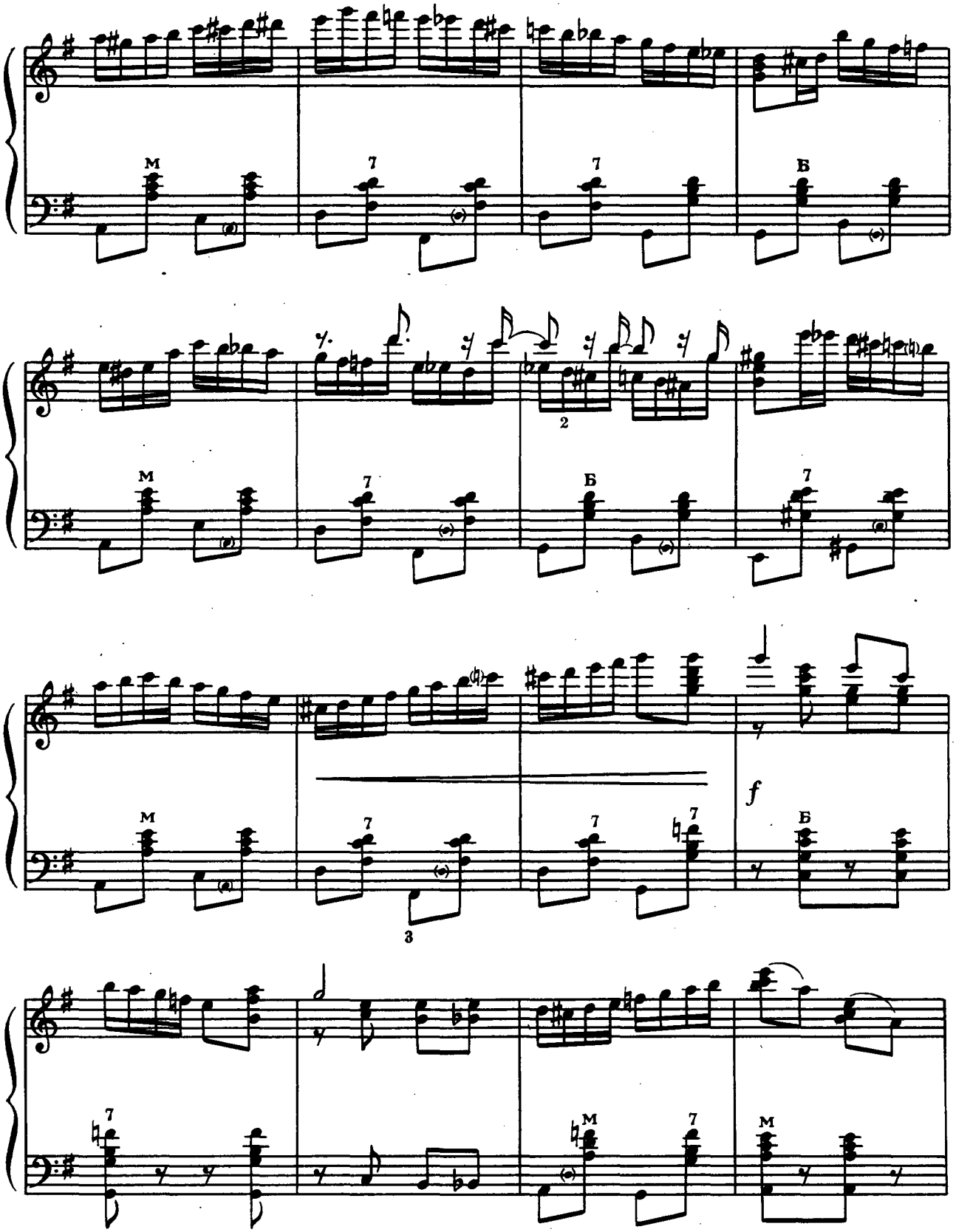
M
7
7
Б
2
M
7
Б
7
M
7
7
3
f
Б
7
M
7
M

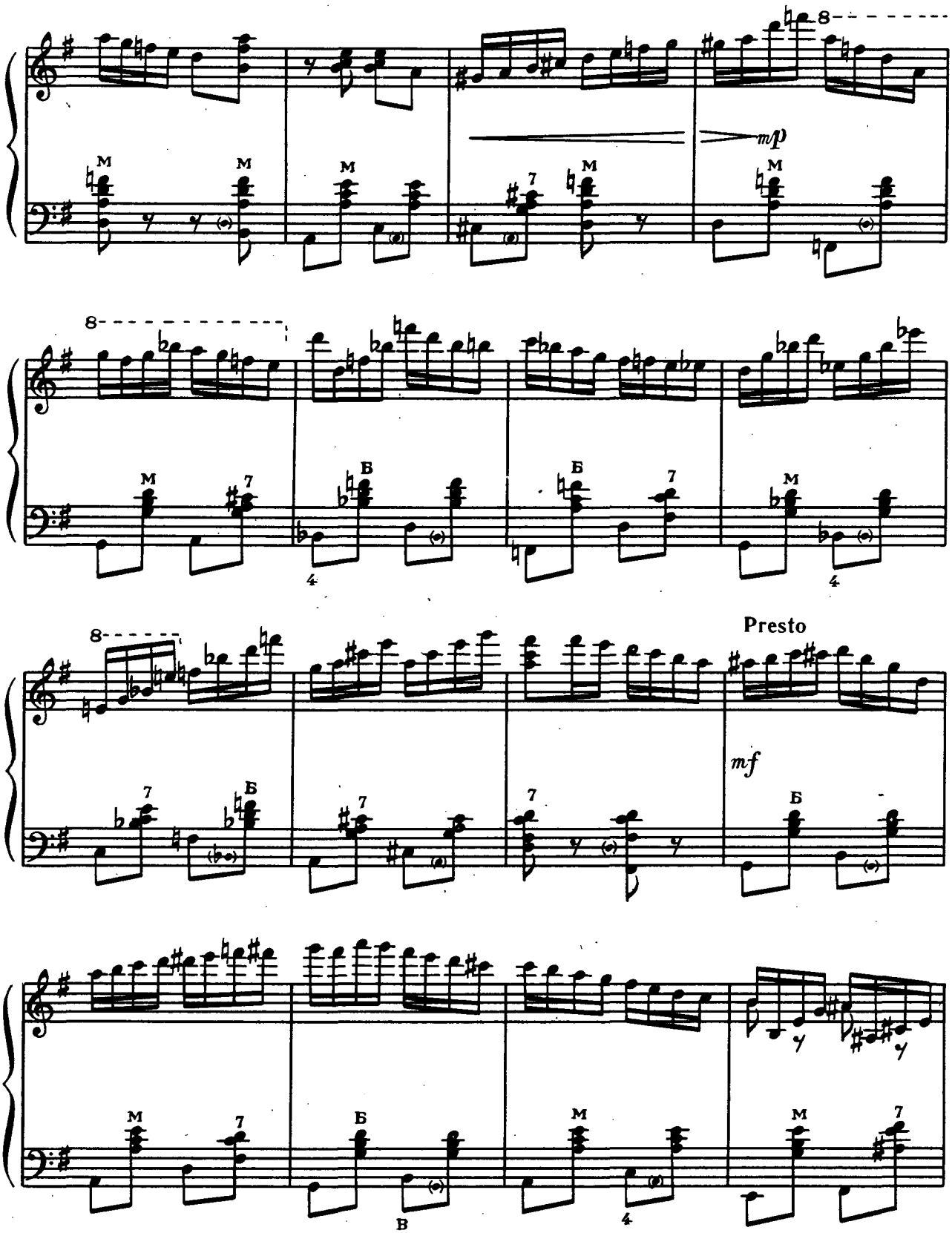
8
mp
M
7
8
Б
4
8
Presto
mf
В

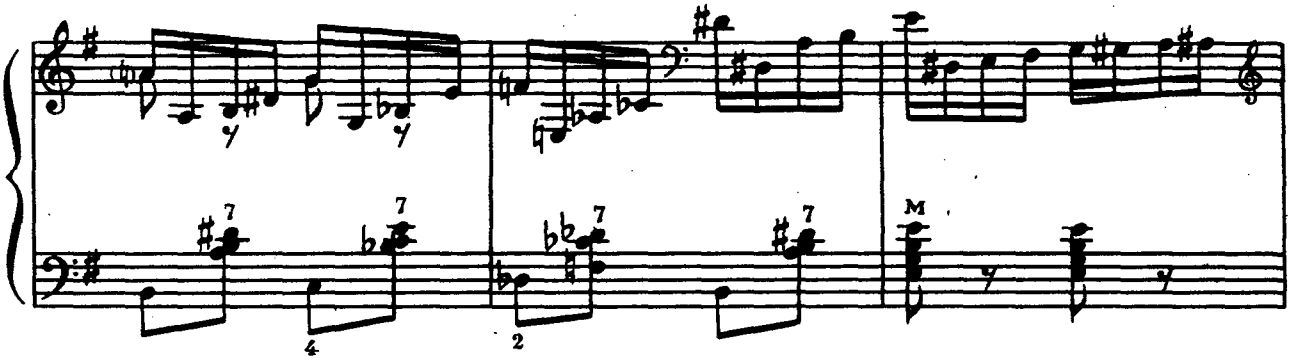

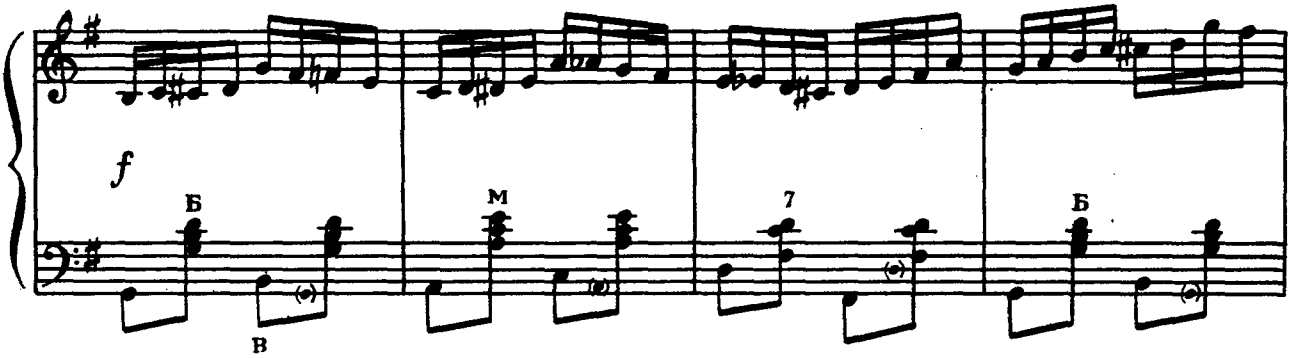

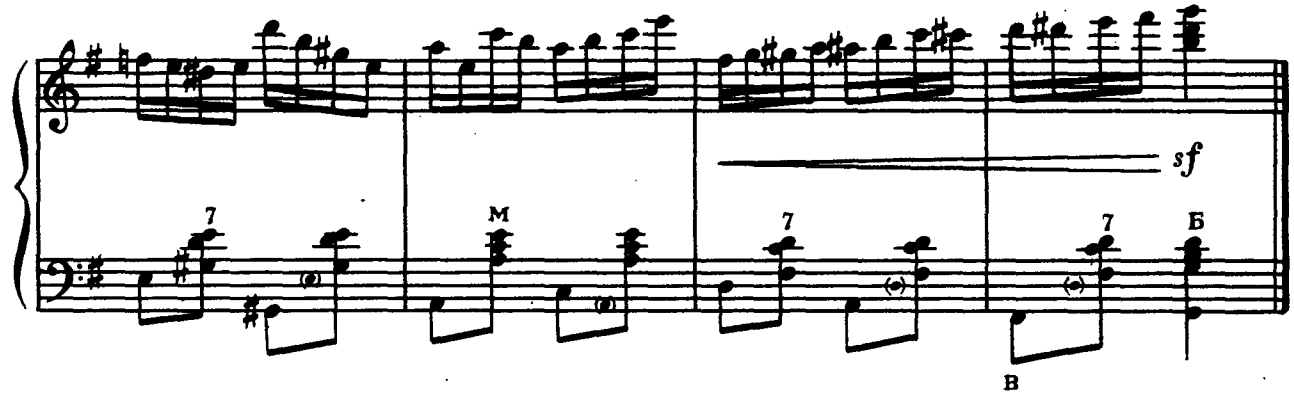

ПЛАЧ ЯРОСЛАВНИ

Старовинна українська мелодія

7

ПЛАЧ ЯРОСЛАВНЫ

Старинная украинская мелодия

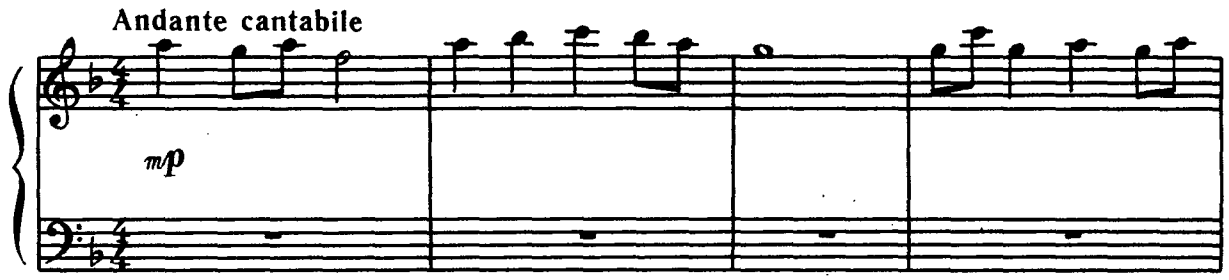

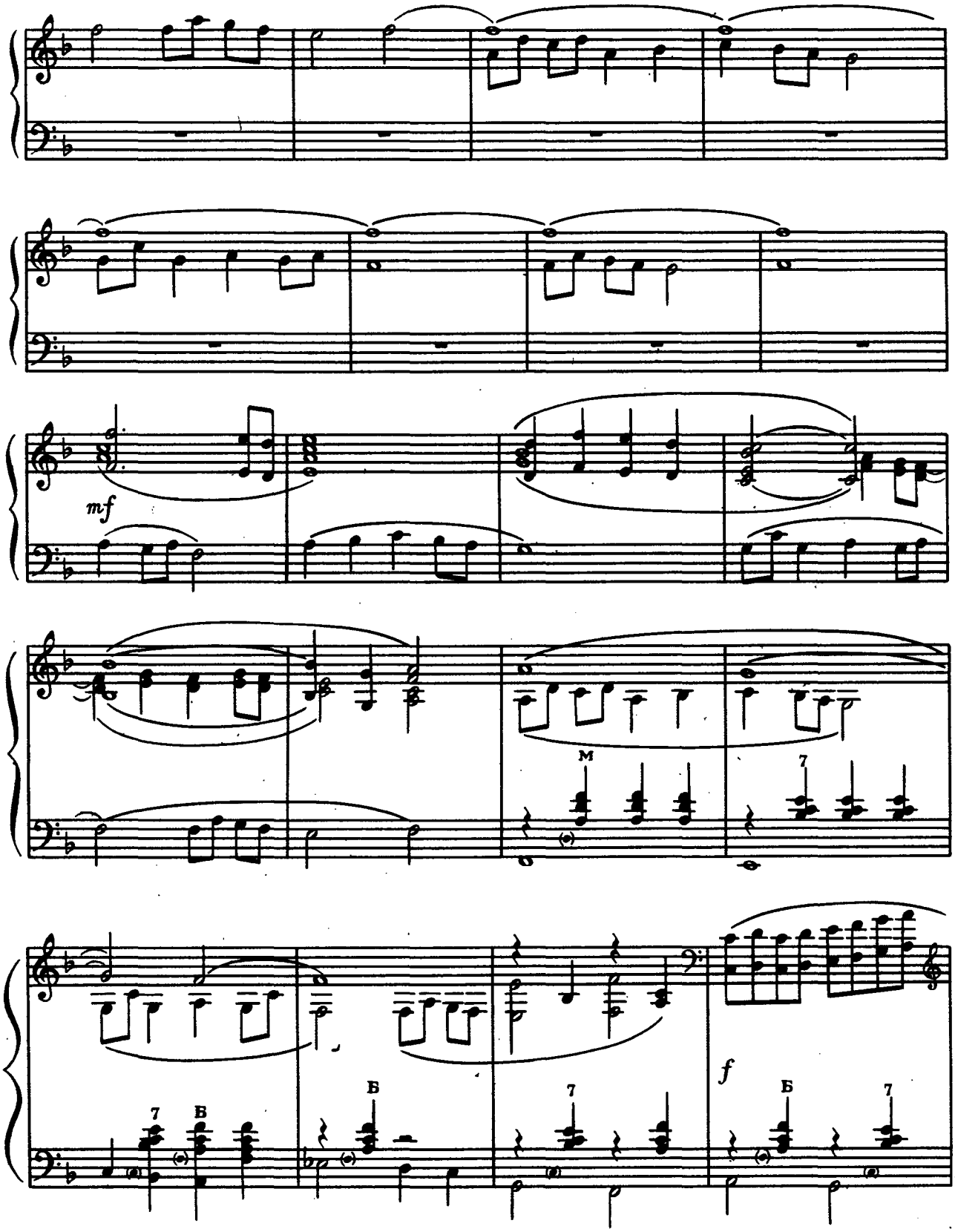
mf
M
7
f
Б
7
Б
7

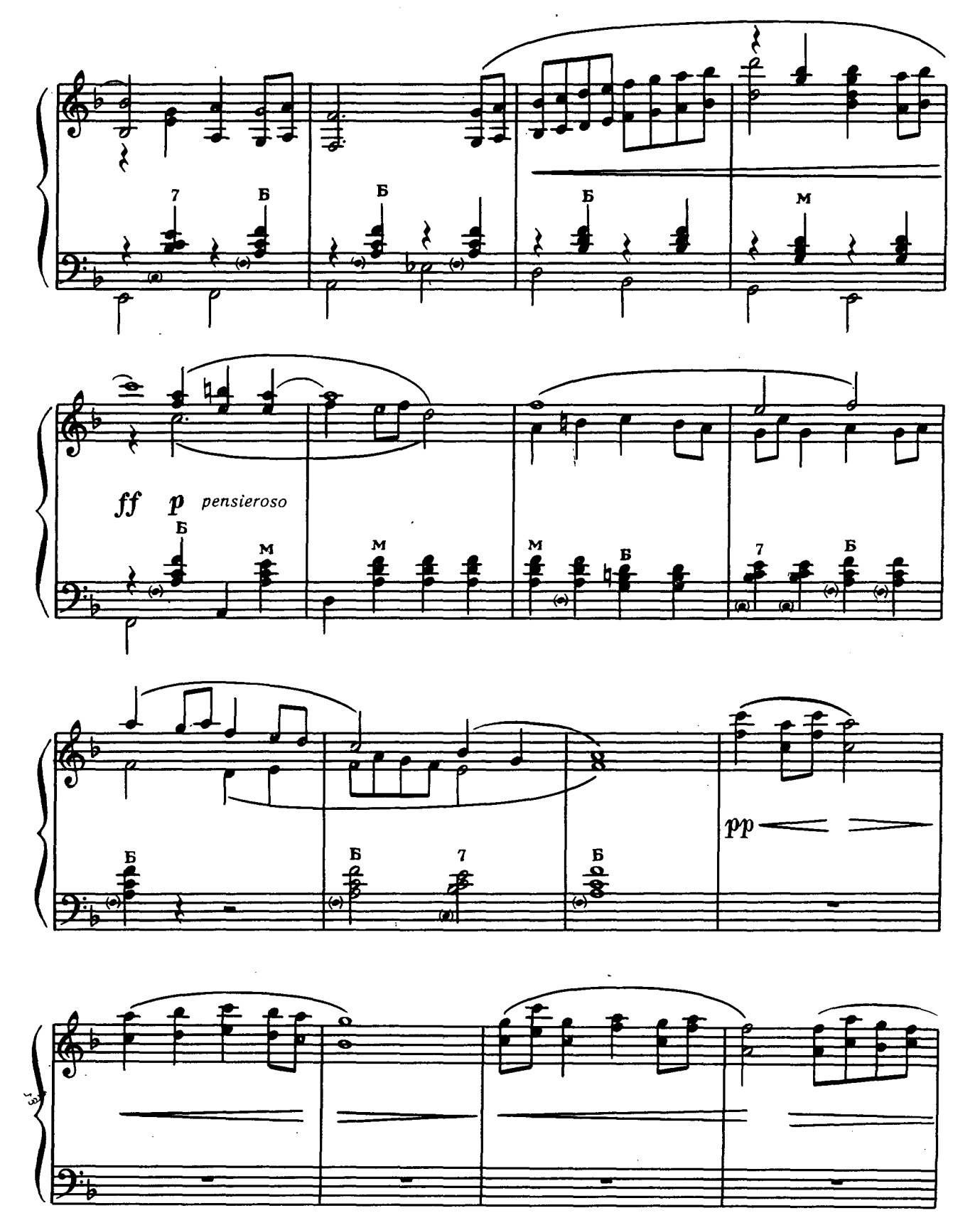
7
Б
Б
Б
м
ff
p
pensieroso
Б
м
м
м
Б
7
Б
Б
Б
7
Б
pp

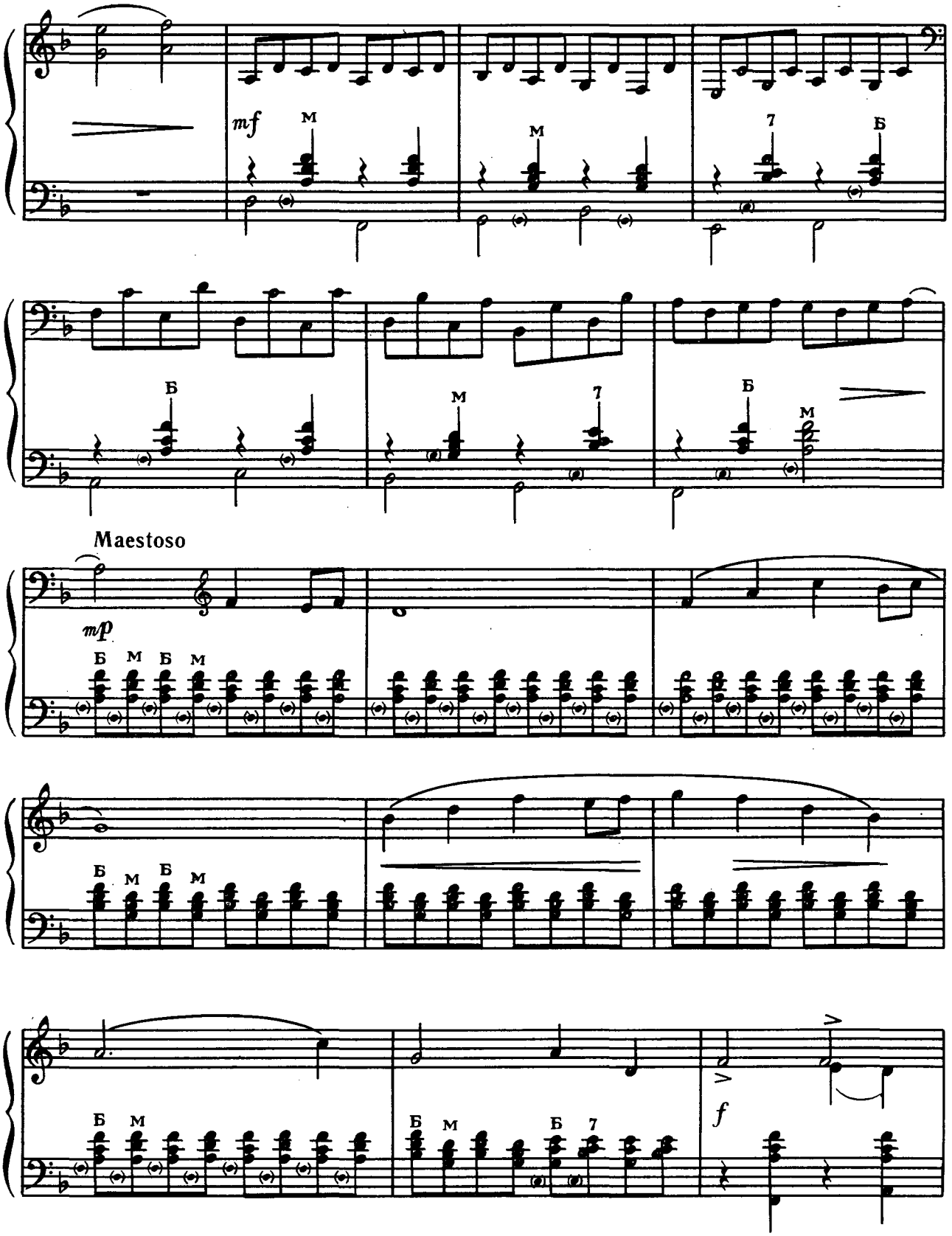
mf
Maestoso
mp
f

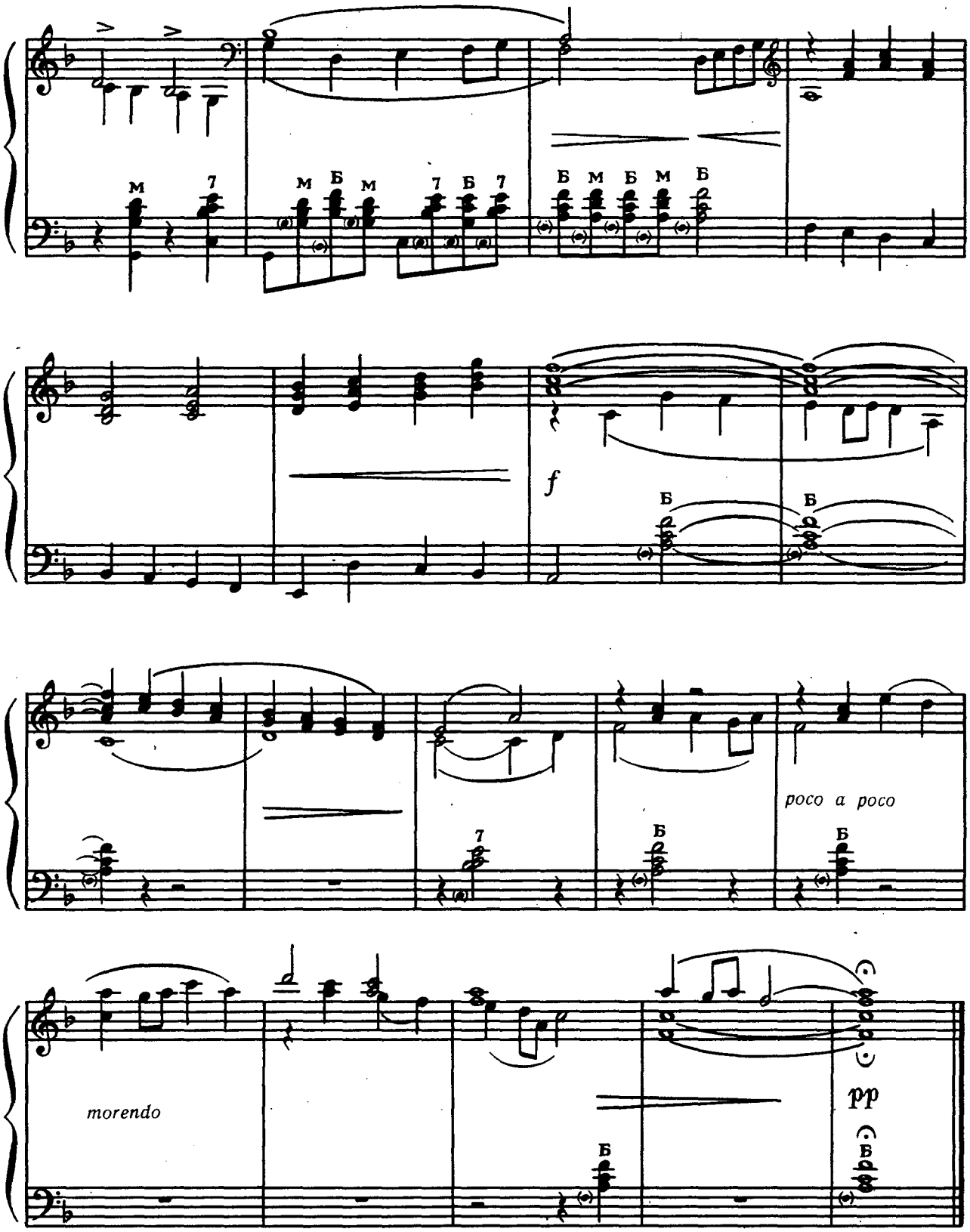
м
7
м
Б
м
7
Б
7
Б
м
Б
м
Б
f
Б
Б
7
Б
Б
poco a poco
morendo
Б
pp
Б

КАЧАН КАПУСТИ

Білоруська народна пісня

8

КОЧАН КАПУСТЫ

Белорусская народная песня

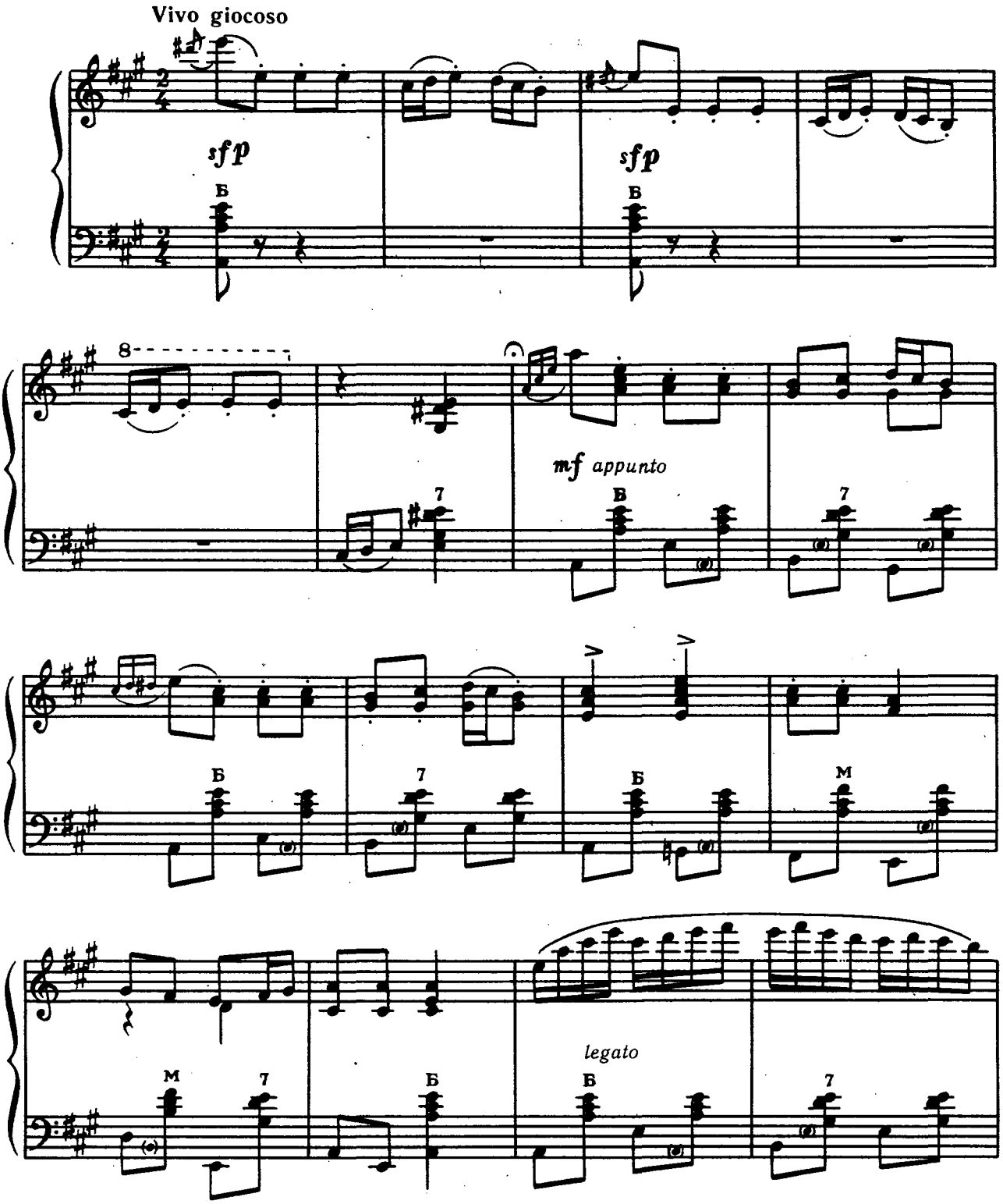

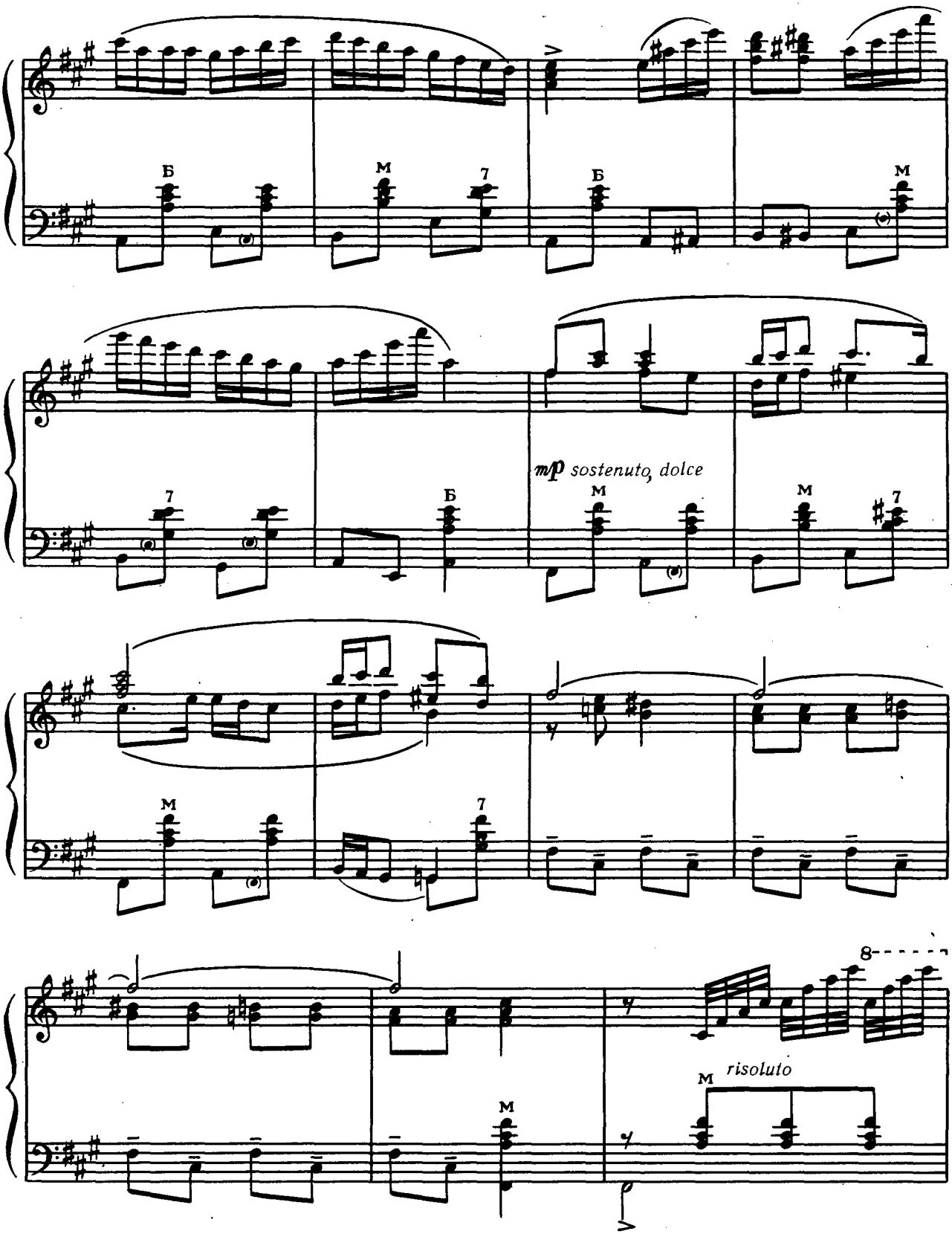
Б
М
7
Б
М
7
Б
mp sostenuto, dolce
М
М
7
М
7
8
М
risoluto
М

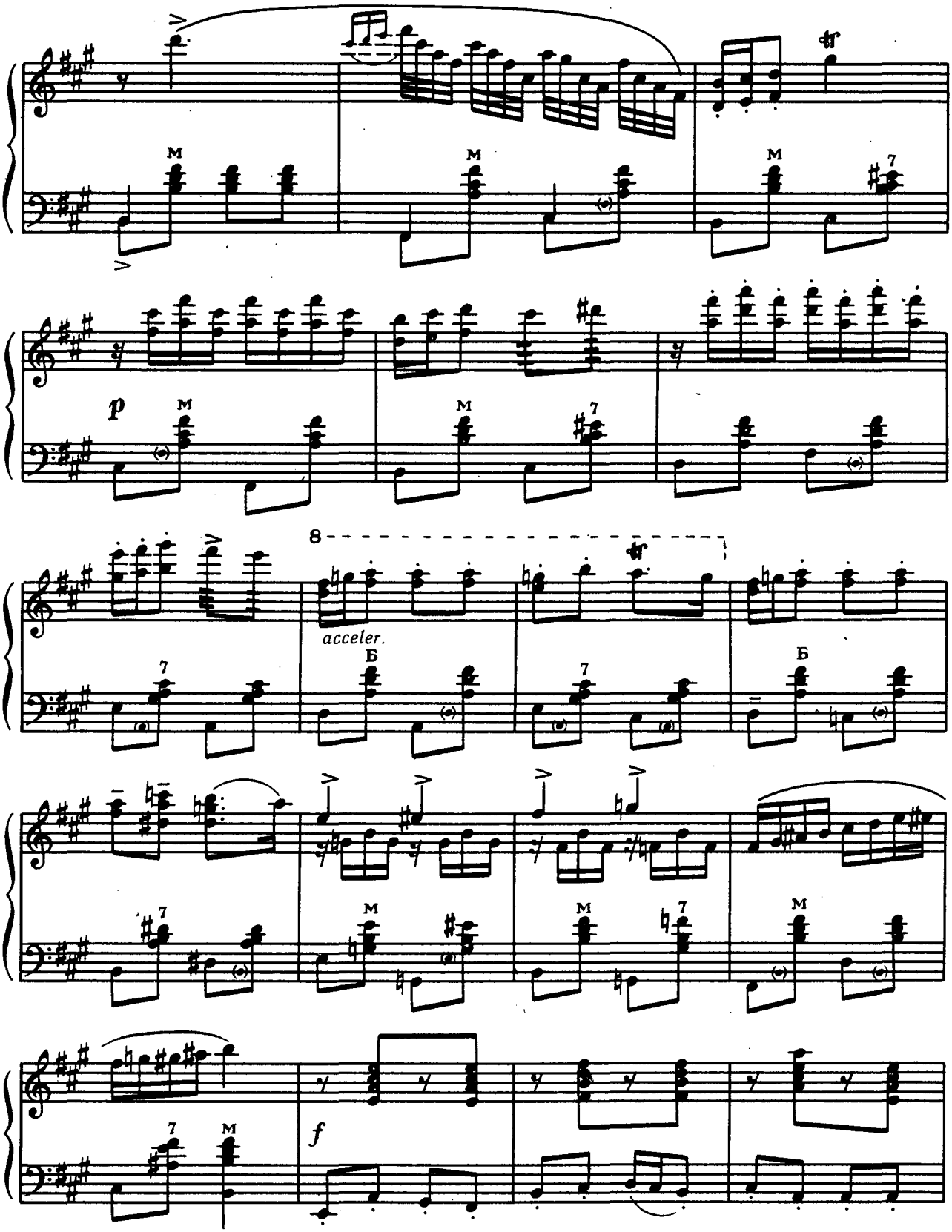
p
acceler.
f

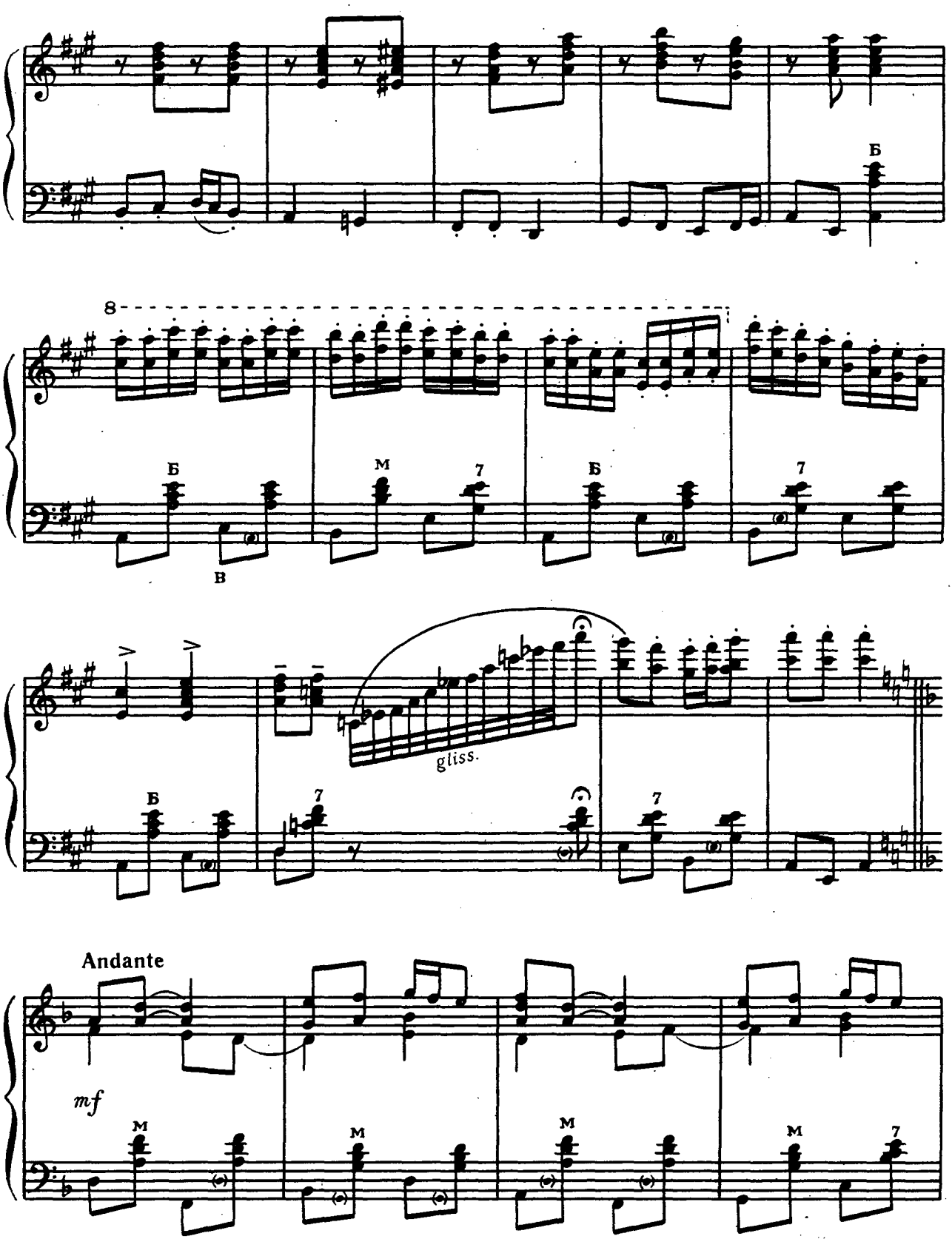
Б
8
Б
В
М
7
Б
7
gliss.
Б
7
7
Andante
mf
М
М
М
М
7

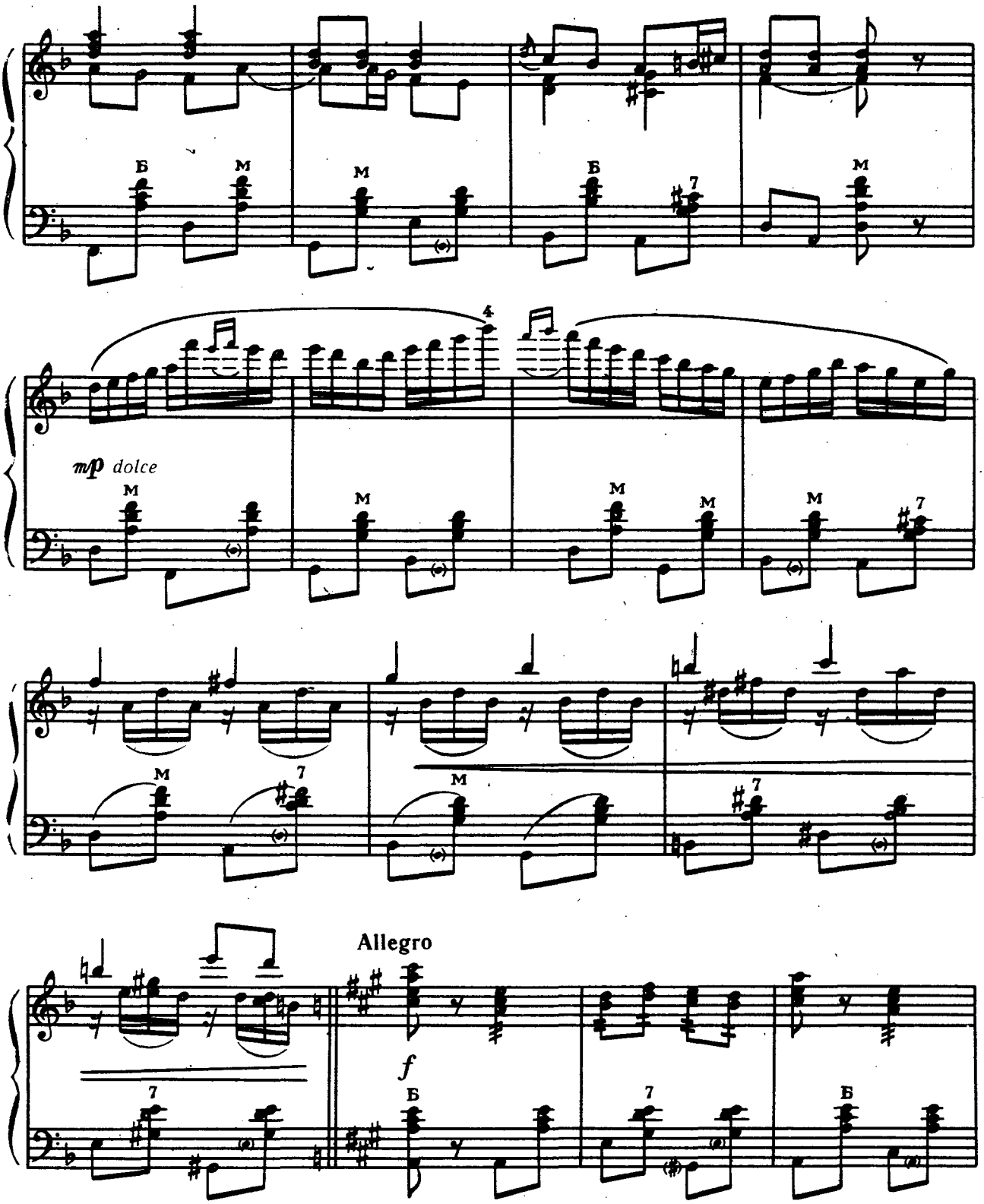

* Міхом
* Мехом

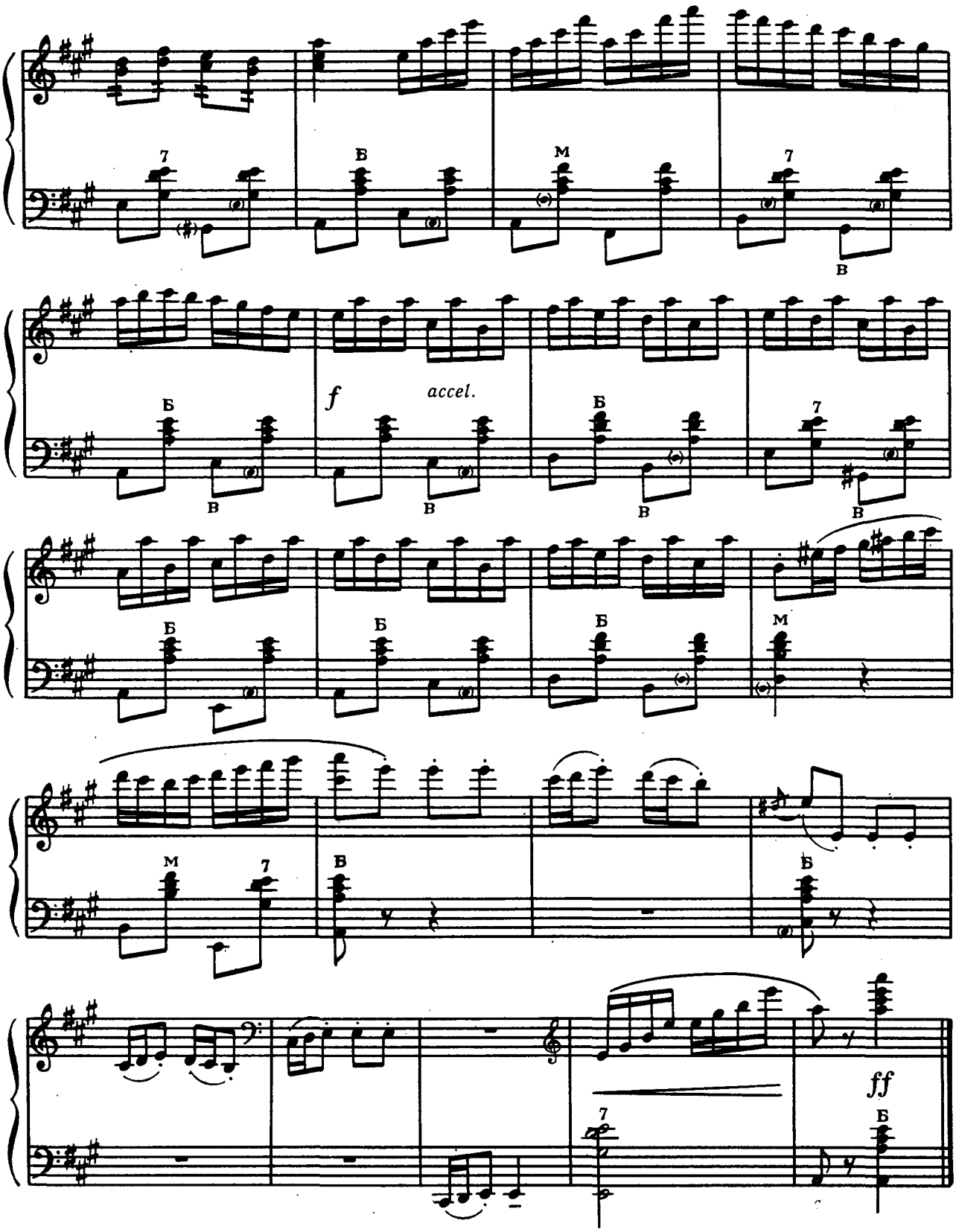
7
Б
М
7
В
f
accel.
Б
В
Б
В
Б
В
7
В
Б
Б
Б
М
М
7
В
Б
ff
7
Б

Болгарський народний танець

Болгарский народный танец

Allegro appunto

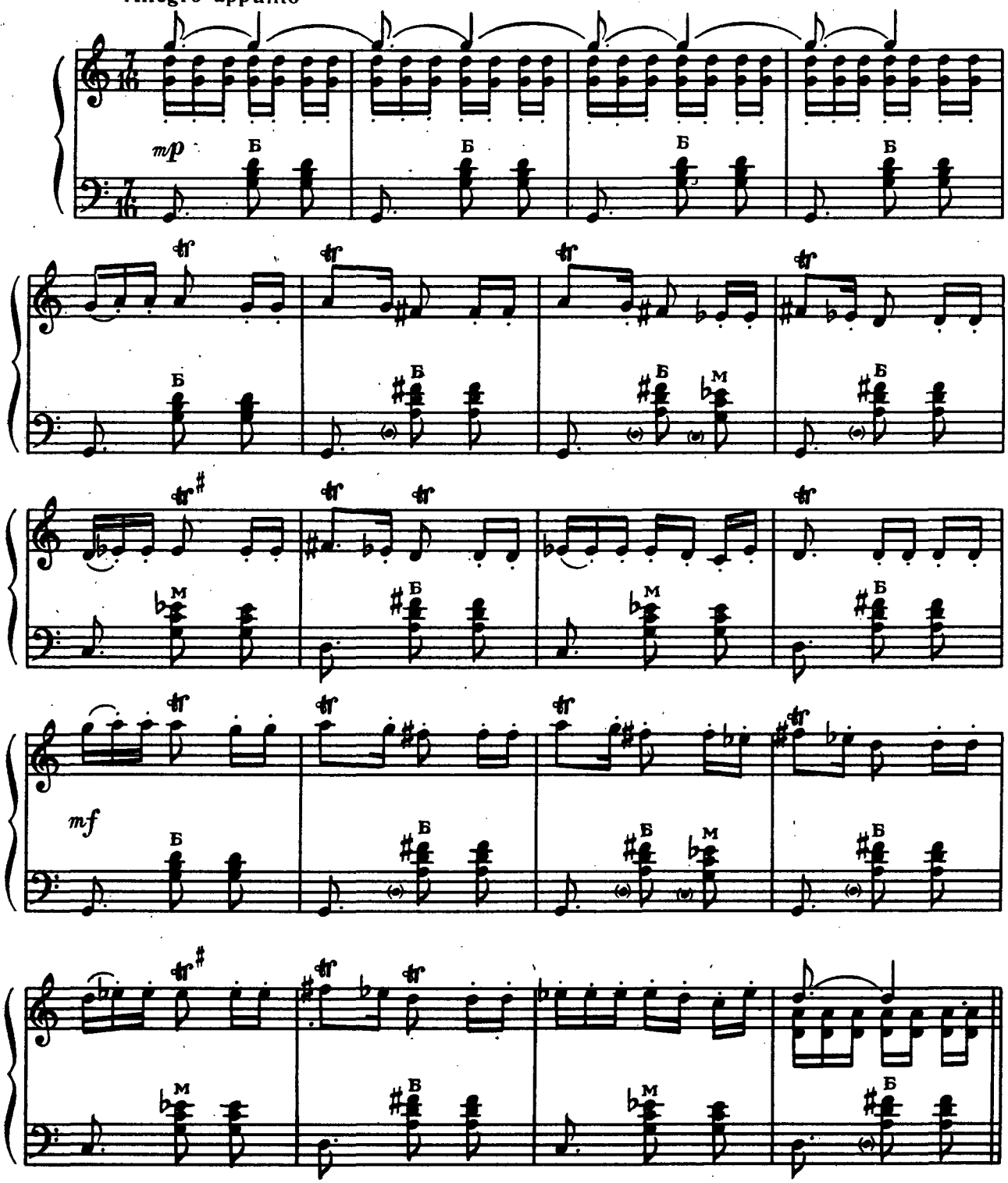

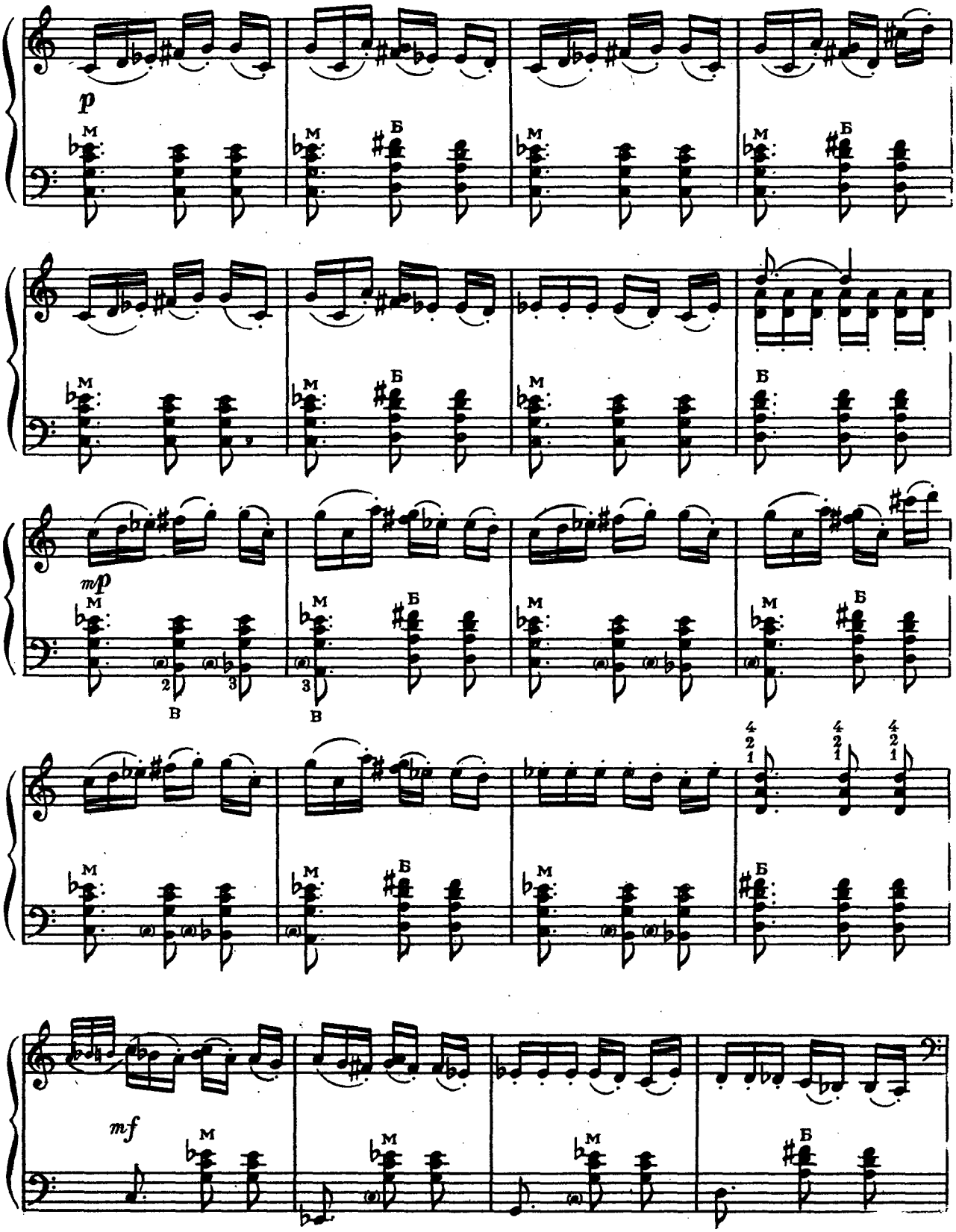
p
mp
mf
М
Б
В

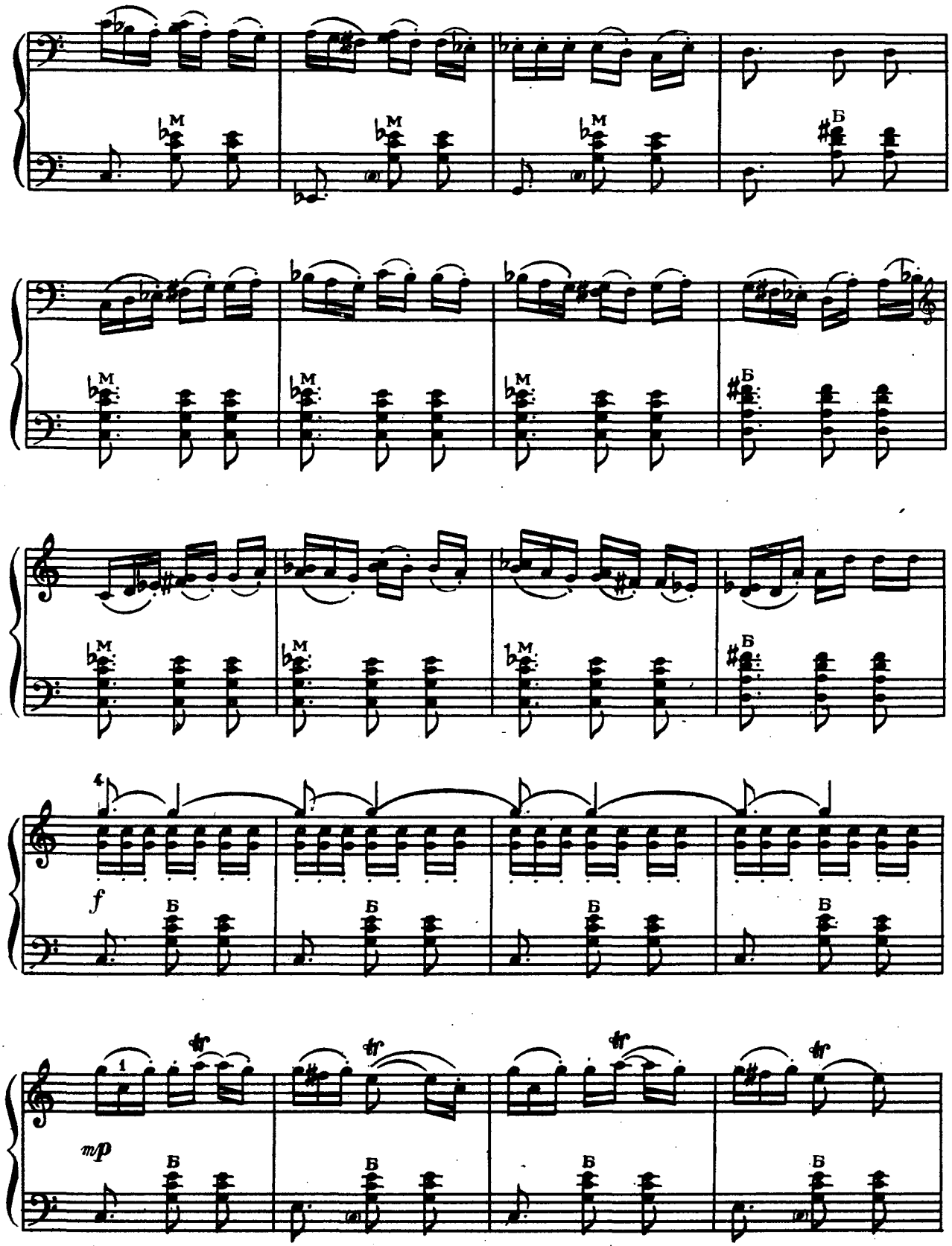
M
Б
4
f
1
tr
mp

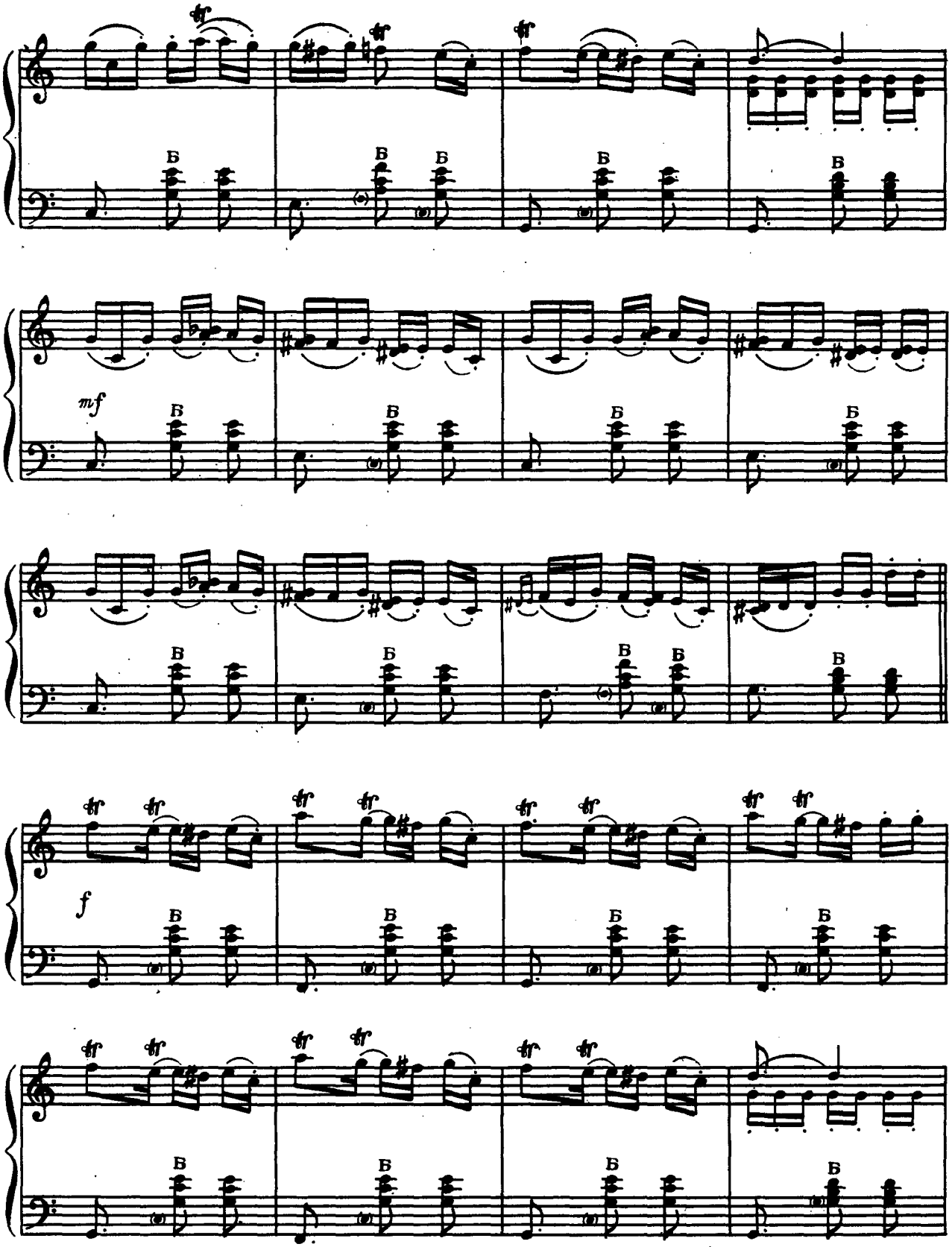
mf
f

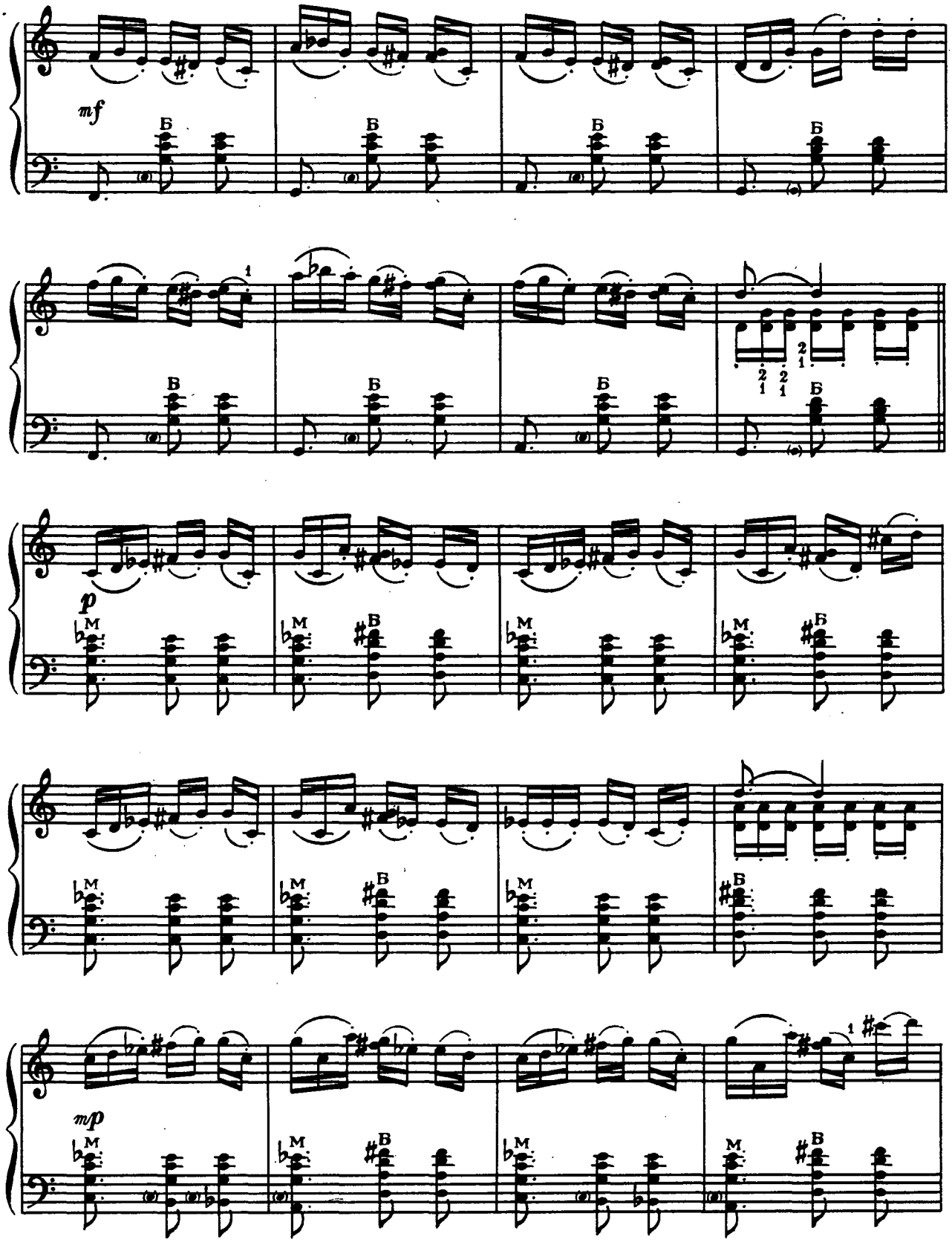
mf
Б
p
M
B
mp

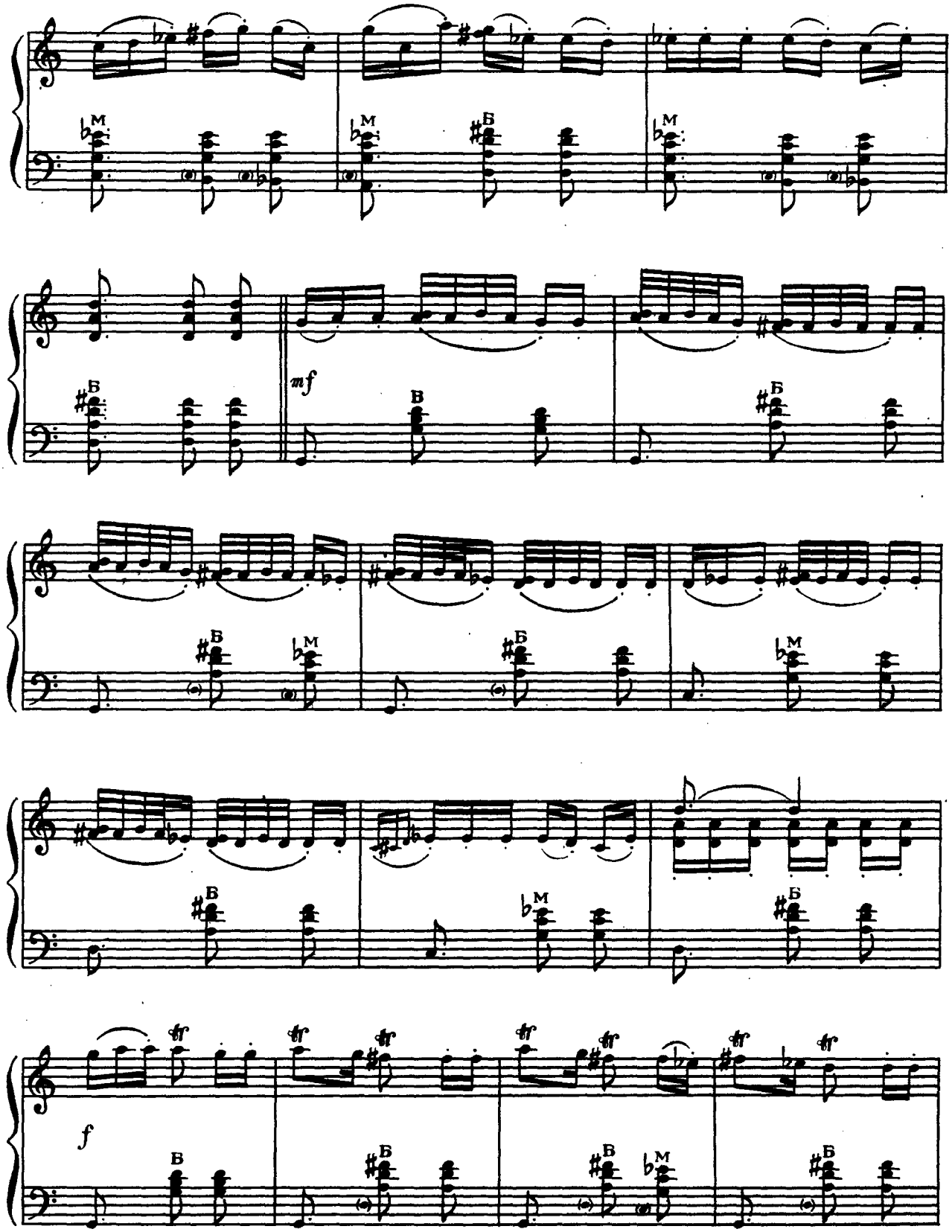
mf
f

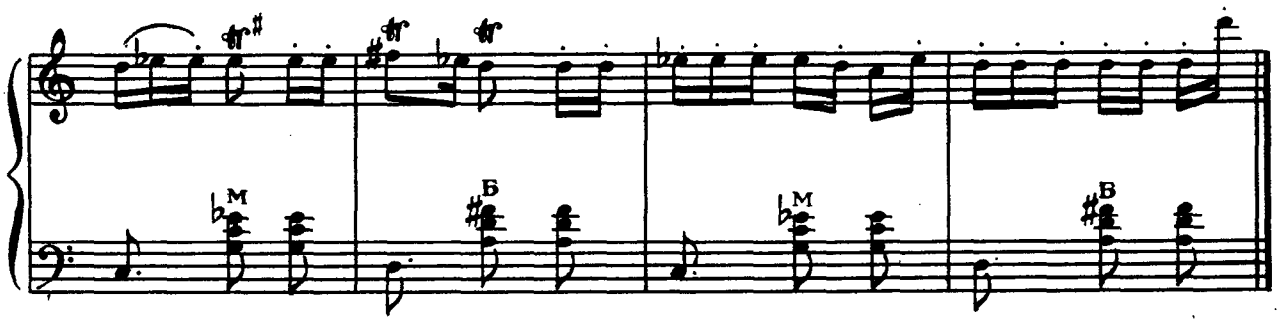

МОЛДАВСЬКИЙ НАРОДНИЙ ТАНЕЦЬ

10

МОЛДАВСКИЙ НАРОДНЫЙ ТАНЕЦ

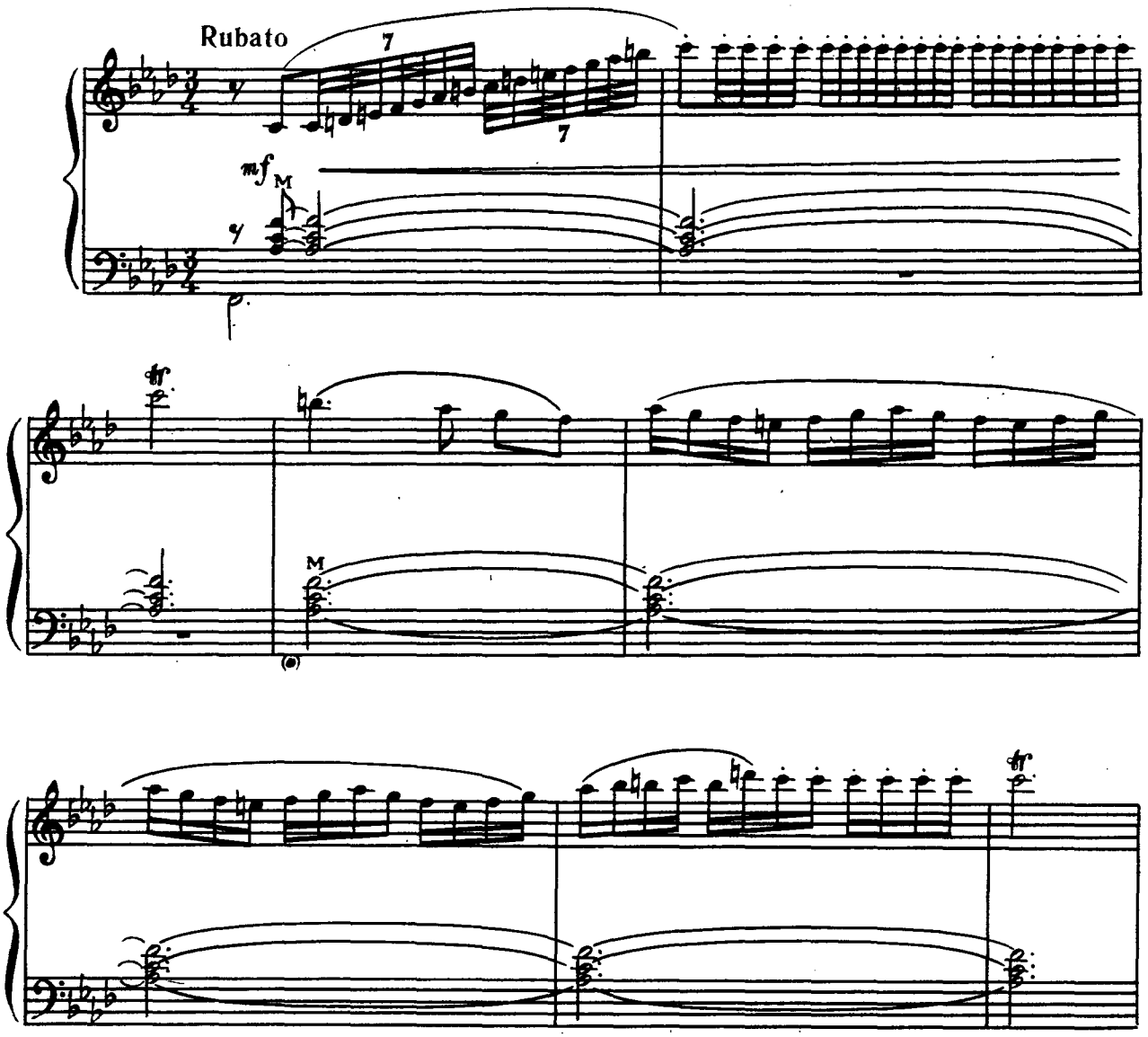

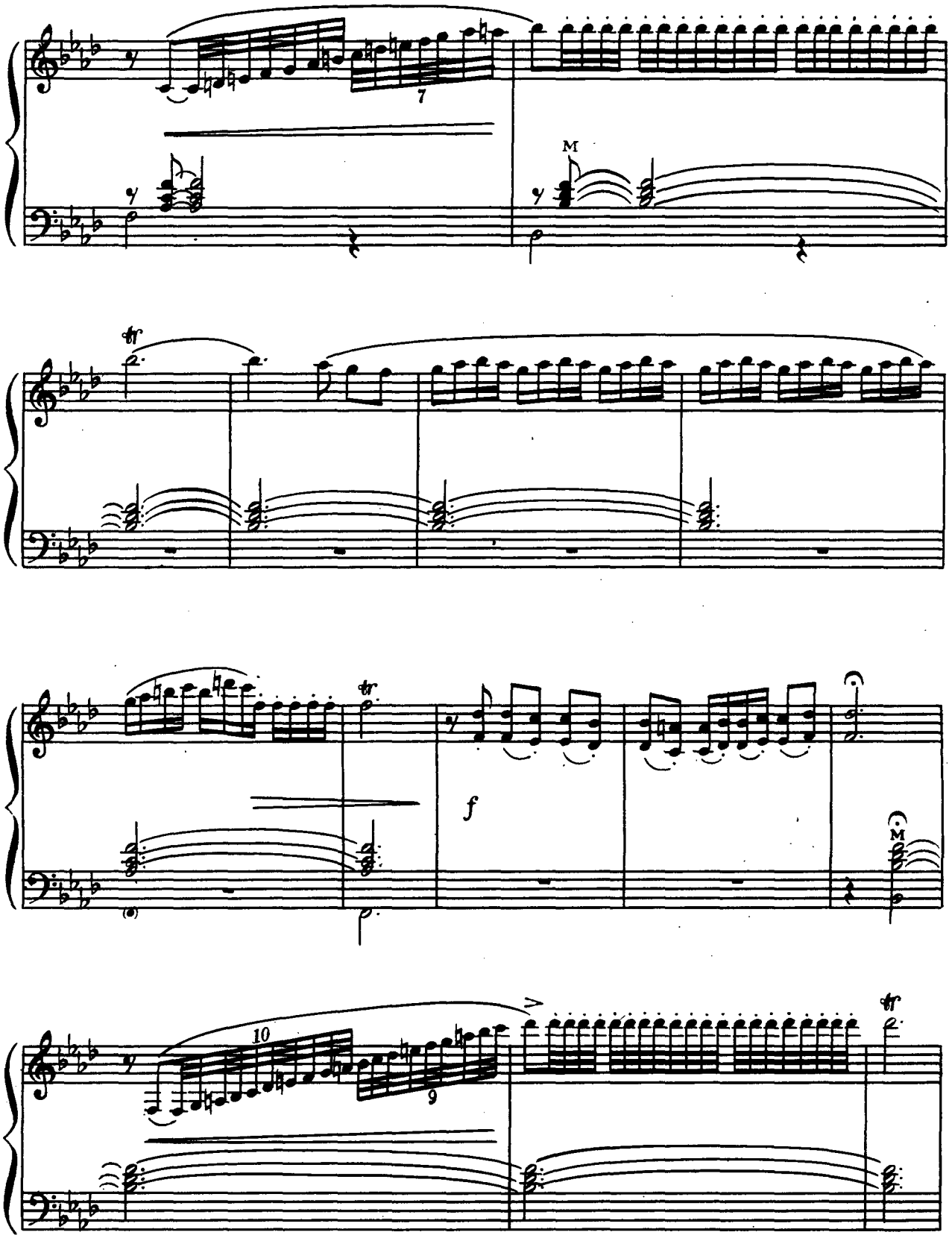
M
tr
f
M
tr
tr

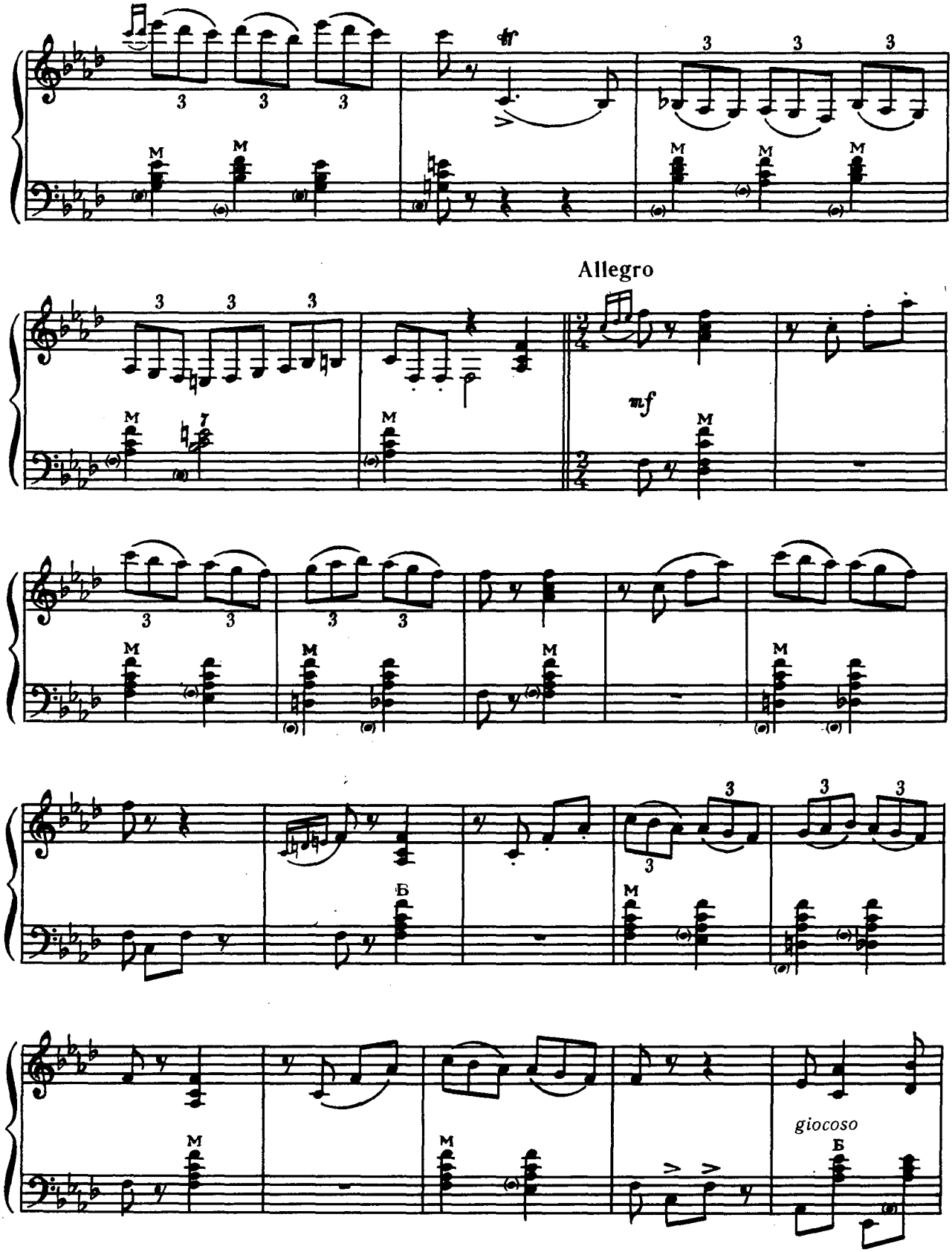
Allegro
mf
giocoso

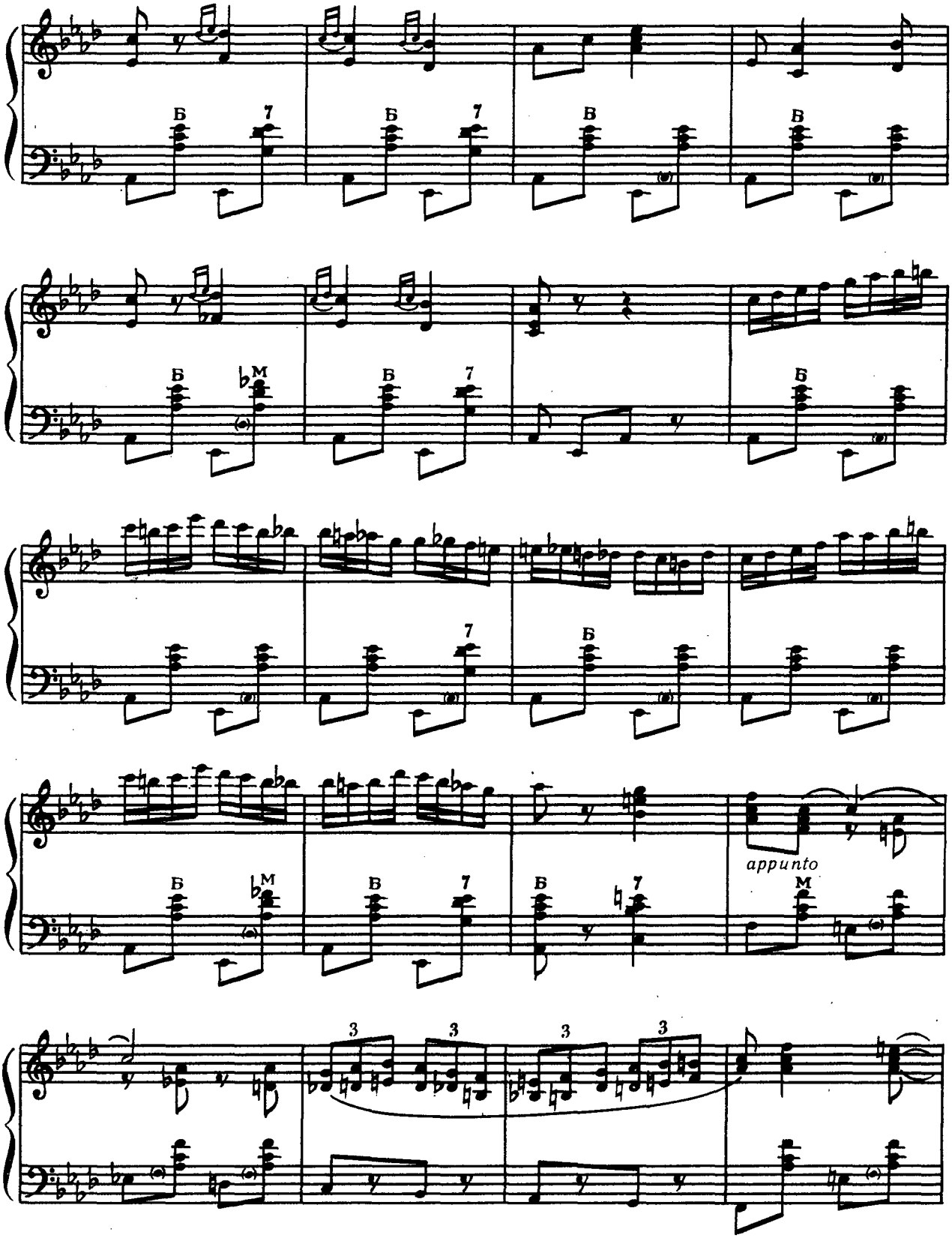
Б
7
Б
7
В
В
Б
М
Б
7
Б
7
Б
М
Б
7
Б
7
appunto
М
3
3
3
3

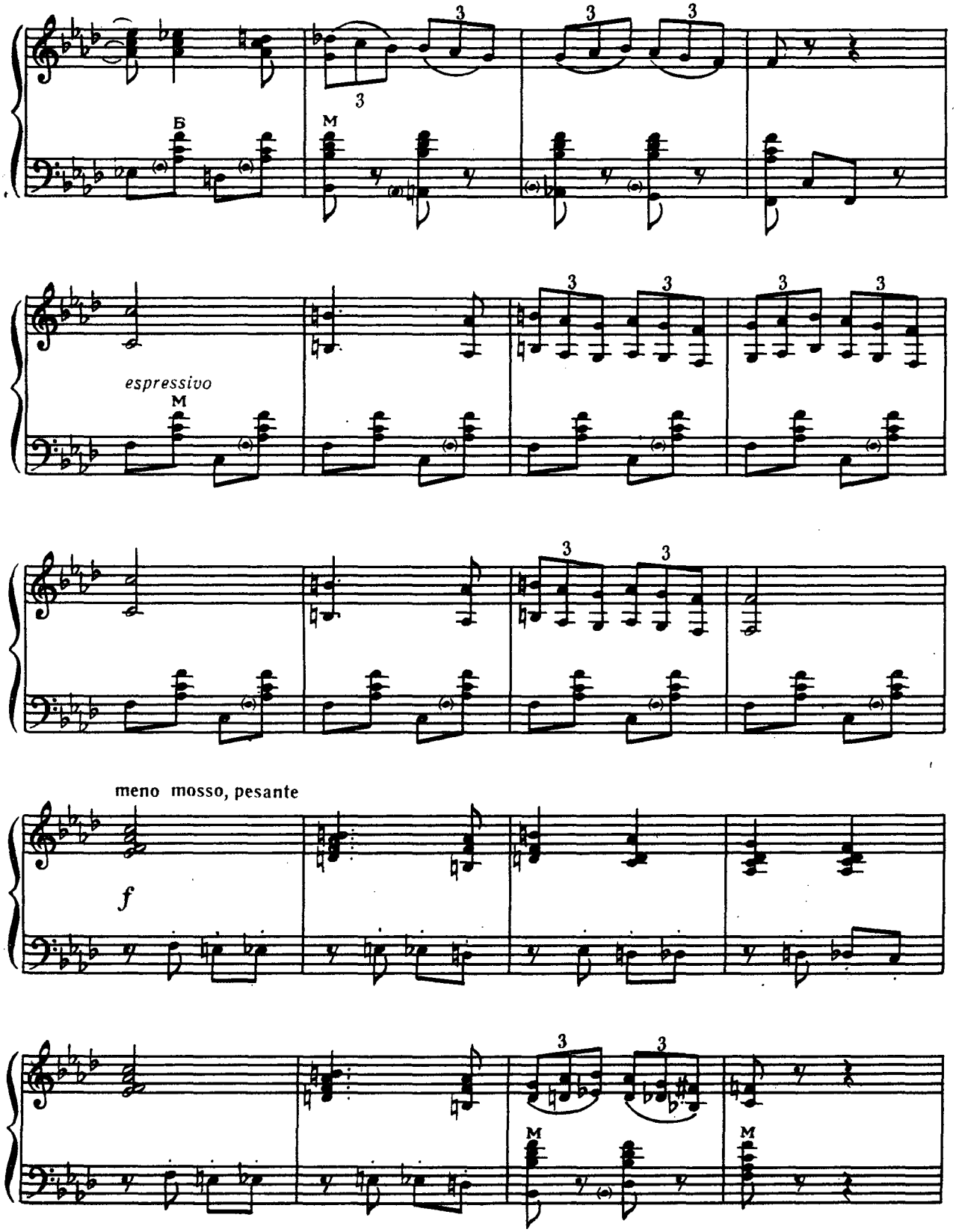
Б
M
espressivo
M
meno mosso, pesante
f
M
M

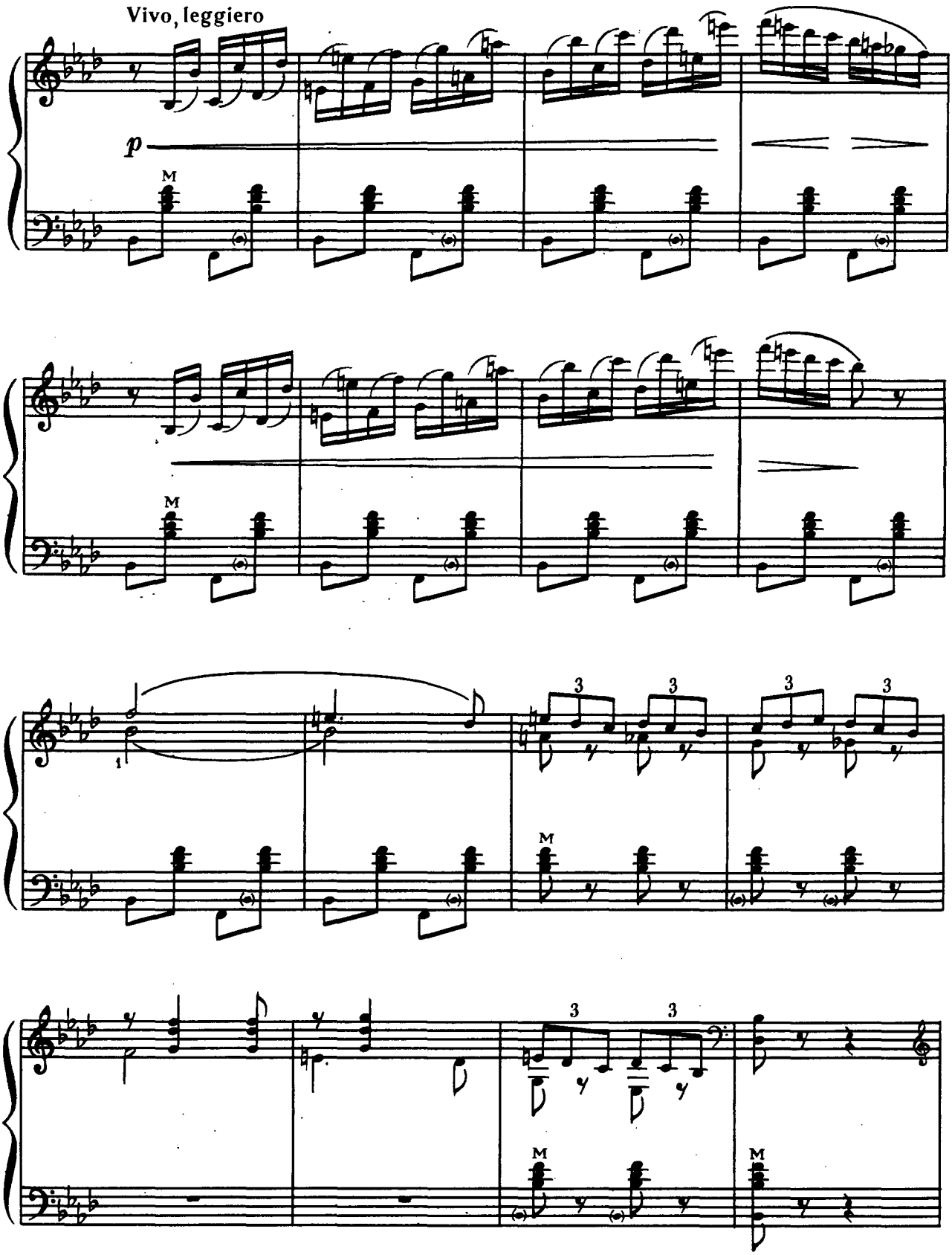
Vivo, leggiero
p
M
M
1
3
3
3
3
M
3
3
M
M

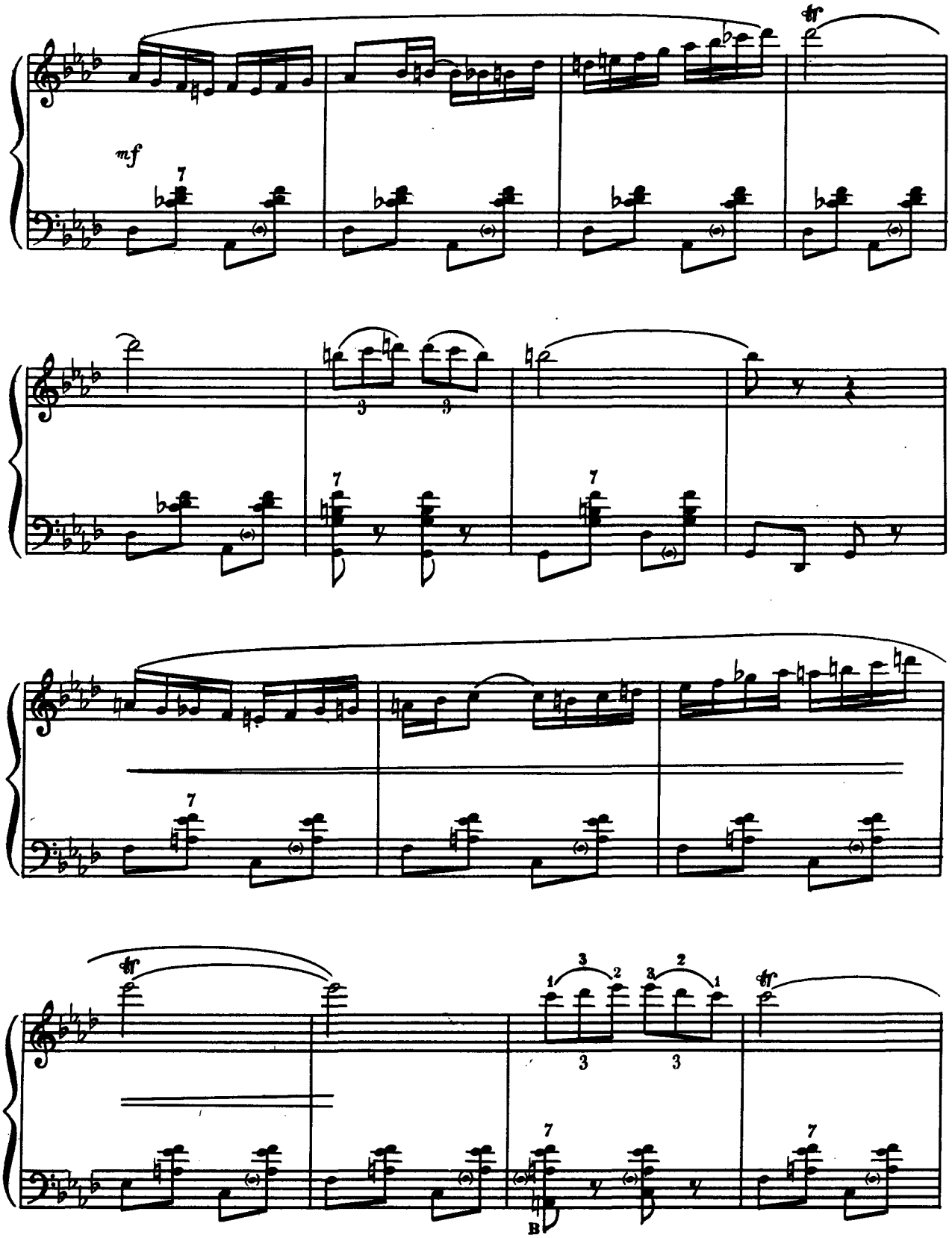
mf
B

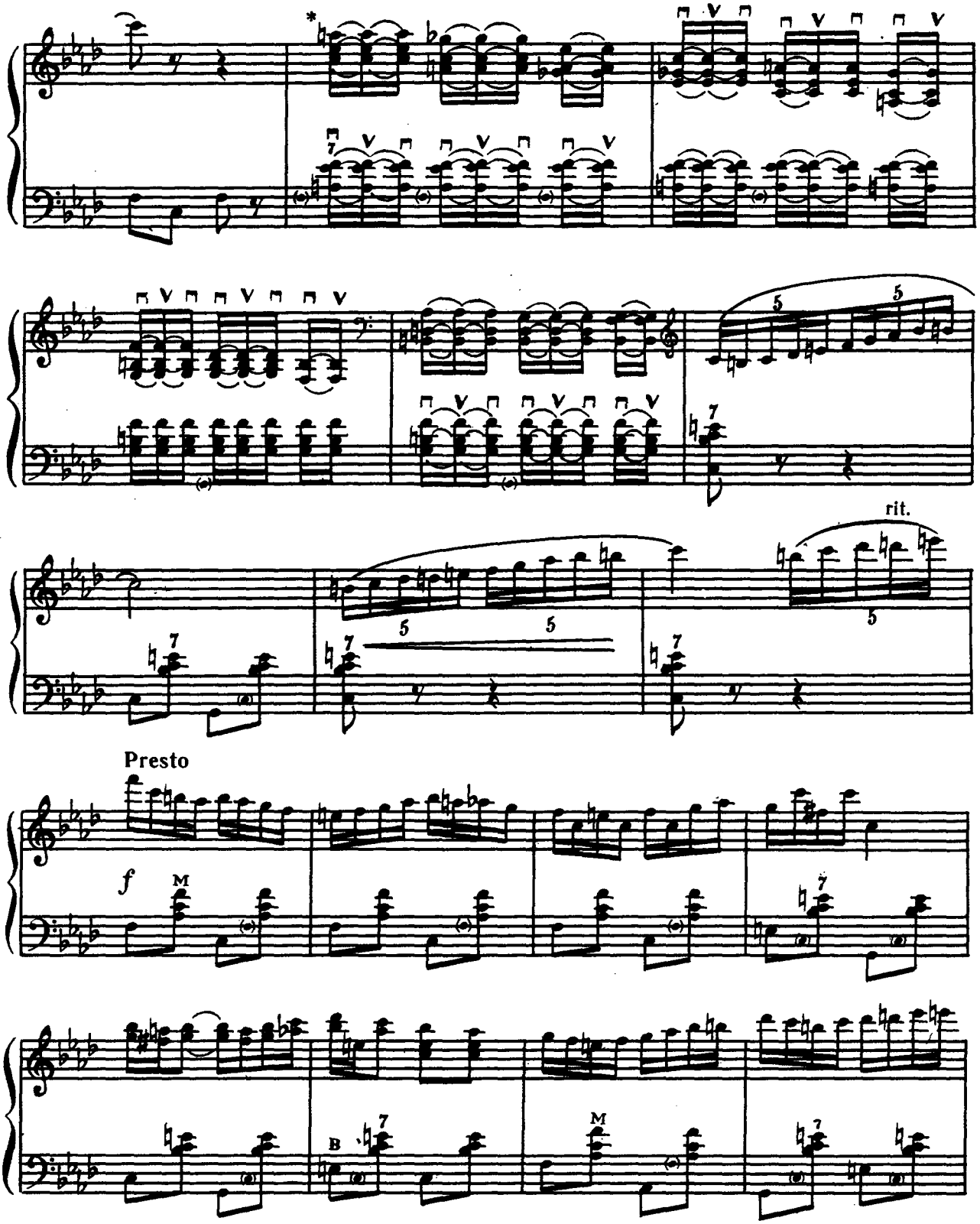

* Mixom
* Mexom

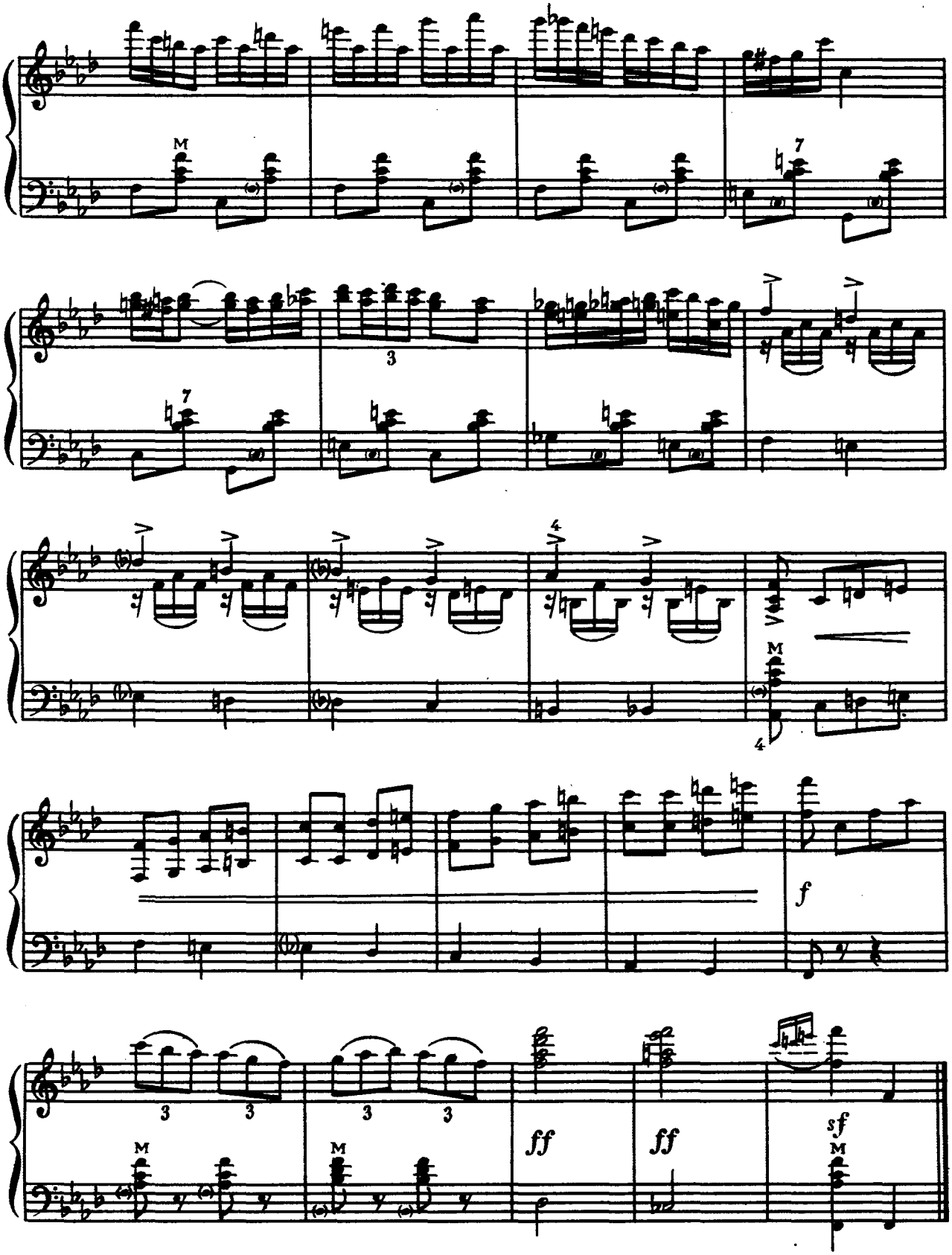
M
7
3
7
4
M
4
f
3
3
3
3
ff
ff
sf
M
M
M

ЗМІСТ

1. Налетіли гуси. Українська народна пісня 3
2. «Во сыром бору тропина». Російська народна пісня 7
3. В Студениці на торзі. Українська народна пісня 14
4. Камаринська. Російська народна танцювальна пісня 21
5. Налетіли журавлі. Ой журавко, журавко. Українські народні пісні . 28
6. Стелиться і в'ється. Російська народна пісня 39
7. Плач Ярославни. Старовинна українська мелодія 46
8. Качан капусти. Білоруська народна пісня 51
9. Четворно. Болгарський народний танець 57
10. Молдавський народний танець 63

СОДЕРЖАНИЕ

1. «Налетіли гуси». Украинская народная песня 3
2. Во сыром бору тропина. Русская народная песня 7
3. «В Студениці на торзі». Украинская народная песня 14
4. Камаринская. Русская народная плясовая песня 21
5. Налетіли журавлі». «Ой журавко, журавко». Украинские народные песни 28
6. Стелется и вьется. Русская народная песня 39
7. Плач Ярославны. Старинная украинская мелодия 46
8. Кочан капусты. Белорусская народная песня 51
9. Четворно. Болгарский народный танец 57
10. Молдавский народный танец 63

95 к.

Нотное издание

Иванов Владимир Федорович

НАРОДНЫЕ ПЕСНИ И ТАНЦЫ
в обработке для баяна

Киев, издательство «Музична Україна»

Редактор О. М. Димитров
Художник П. Т. Вишняк
Художній редактор Б. С. Куйбіда
Технічний редактор Н. А. Гальчинська
Коректори І. В. Краузе, І. А. Медвєдь

ОИБ № 1576

Здано на виробництво 15.06.88. Підписано до друку 02.12.88. Формат $84\times108^{1}/_{16}$. Папір офсетний № 2. Гарнітура літературна. Спосіб друку офсетний. Умов.-друк. арк. 7,56. Умов. фарбовідб. 8,19. Облік.-вид. арк. 8,55. Тираж 6000 пр. Замовлення № 8—3087. Ціна 95 к.

Видавництво «Музична Україна», 252004, Київ, Пушкінська, 32. Київська нотна фабрика, 252655, Київ, МСП, Фрунзе, 51а.